

INVENTARIO DE ATRACTIVOS TURÍSTICOS

Upala

Fichas de atractivos
turísticos inventariados



Cautivante
de arriba
abajo



Documento realizado en colaboración con la Mancomunidad de la Ribera Alta (España)

METODOLOGIA INVENTARIO DE ATRACTIVOS TURÍSTICOS

INSTITUTO COSTARRICENSE DE TURISMO

1. Categorías

Los atractivos por inventariar pueden ser:

1. Naturales: <ul style="list-style-type: none">• Montañas y cordilleras• Parques nacionales y reservas biológicas• Playas y zonas costeras• Ríos, lagos y lagunas• Bosques tropicales y selvas• Cascadas• Cuevas y formaciones geológicas• Humedales	2. Museo y manifestaciones <ul style="list-style-type: none">• Museos históricos• Museos de arte• Museos de ciencias y tecnología• Museos comunitarios o locales• Sitios arqueológicos• Monumentos históricos• Arquitectura patrimonial• Manifestaciones culturales (danzas, música, gastronomía, festividades)• Artesanías tradicionales• Centros culturales y casas de la cultura
3. Folklore <ul style="list-style-type: none">• Danzas tradicionales• Música típica• Leyendas y mitos populares• Trajes típicos• Fiestas patronales• Juegos tradicionales• Gastronomía tradicional• Artesanía folklórica• Creencias y costumbres populares• Narración oral y cuentos tradicionales• Pueblos	4. Realizaciones técnicas, científicas. <ul style="list-style-type: none">• Actividades agropecuarias• Actividades ganaderas• Obras de artes y técnicas• Artesanías• Arquitectura• Acuarios• Zoológicos• Entre otros.
5. Acontecimientos programados. <ul style="list-style-type: none">• Artísticos• Musicales• Teatrales• Deportivos• Fiestas religiosas y populares• Convenciones y congresos• Corridas de Toros• Ferias y exposiciones• Carnavales• Parques temáticos• Entre otros.	

FICHA DE INVENTARIO ATRACTIVOS TURÍSTICOS

Nombre del Recurso turístico:	UPALA AGRÍCOLA				Ficha	N°1
Categoría de Atractivo:	Realizaciones técnicas, científicas					
Tipo:	Actividades agropecuarias					
Nivel de Jerarquía	4					
Descripción de Jerarquía	<p>Jerarquía 4: Atractivo excepcional y gran significación para el mercado turístico (actual o potencial) Jerarquía 3: Atractivo con rasgos excepcionales en un país, capaz de motivar una corriente (actual o potencial). Jerarquía 2: Atractivos con algún rasgo llamativo, capaz de interesar a visitantes. Jerarquía 1: Atractivo que, aunque no sobresale lo suficiente para clasificar en jerarquías superiores, complementa el patrimonio turístico.</p>					
Descripción y características del Recurso	<p>Empresa agroindustrial dedicada a la exportación de la piña. Zonas boscosas en las cuales la flora y la fauna se moviliza de manera significativa. Esto propicia que el turista tanto nacional como internacional tenga la posibilidad de ir y conocer algunas especies y reforzar los conocimientos en otras.</p> <p>Biodiversidad plural que se monitorea con cámaras trampa. Se identifican especies que tal vez estén en peligro de extinción. Vivero comercial propio, desde el año 2014; en él se reproducen casi 100 especies arbóreas y frutales año a año. Hasta 55.000 árboles por año. Dinamización económica: de forma directa más de 1.100 colaboradores; Adicionalmente, se destaca que parte del territorio de esas zonas boscosas están inmersas en los alrededores de la ruta indígena Maleku, donde se concentran áreas de conservación de alto impacto turístico y ambiental.</p> <p>Familias que dinamizan la economía local y producen un encadenamiento muy considerable de numerosas empresas, incluyendo los servicios públicos como la Municipalidad o los transportes públicos. Todo lo cual contribuye además al desarrollo turístico del cantón.</p>					
Ubicación:	Provincia	Alajuela	Cantón	Upala	Distrito	Yolillal
Dirección	Oficinas de empresa, Chimurria Abajo (San Rafael)					
Coordenadas	10.894223, -84.956765 - https://maps.app.goo.gl/KMWMFccVzz9wZHmK8					
Propietario	Público		Privado	X	Mixto	

<p style="text-align: center;">Actividades</p>	<p>Inmersión temática: la producción y exportación de piña fresca.</p> <p>Puede funcionar para que grupos organizados, empresarios desde el punto de vista turístico aprovechen las acciones y recursos de esta empresa, así como utilizar sus áreas para generar un turismo sostenible y eficiente. La empresa cuenta con un poco más de 1.800 Ha protegidas de bosques.</p> <p>Esta circunstancia impacta en la región, en las áreas y las comunidades donde tiene influencia “Upala Agrícola”, y que sirven de pilar económico, social y ambiental dentro del recurso turístico y las carreteras de biodiversidad que tenemos.</p> <p>No solo se trata de exportar piña fresca a mercados internacionales de forma sostenible, sino también que puedan llegar turistas de esas latitudes y tengan la oportunidad de, además de conocer cómo se produce la piña en Upala, generar concienciación a través del conocimiento de los suelos, copas de los árboles, aves, mamíferos, animales silvestres... etc. Todo esto como valor agregado altamente significativo.</p> <p>Las áreas de “Upala Agrícola” quedan muy próximas al Refugio Silvestre de “Caño Negro”, lo cual genera un lugar de paso importante. Además, la empresa se ubica muy próxima a la ruta de los volcanes. Alrededor de 140.000 Ha. Esta circunstancia posibilita la estrecha conexión entre los actores y empresas turísticas con el Cantón contiguo.</p> <p>Los 55.000 árboles de ese vivero comercial se donan esos a organizaciones cuyo objetivo sea preservar la flora y la fauna, los mantos acuíferos, las cuencas, áreas conservación, parques nacionales. También puede uno como turista tomar un árbol y sembrarlo para contribuir a reducir su huella de carbono y aportarle a la biodiversidad y al medio ambiente desde su visita y su conciencia.</p>						
<p style="text-align: center;">Servicios (Agua, estacionamiento, sanitarios, otros)</p>	Sí						
<p style="text-align: center;">Accesibilidad (Terrestre/Acuático/Mixto)</p>	Terrestre	Bueno	X	Regular		Malo	
<p style="text-align: center;">Medio de acceso (Bus, carro, etc.)</p>	Bus – buseta – carro – moto						
<p style="text-align: center;">Estado de Conservación del recurso</p>	Bueno	X	Regular			Malo	

Flora y Fauna	En las zonas boscosas se pueden observar especies de flora y fauna características de Costa Rica
Observaciones	Esta empresa expuso su proyecto en la Municipalidad de Upala. Son anuentes a colaborar con este organismo en las múltiples iniciativas que manejan a parte de la producción y exportación de piñas. Actualmente no realiza ninguna actividad turística. Pendiente de organizar tours en el futuro.
Inventariado por	Chusi Vila Llopis – Mancomunitat de la Ribera Alta Alzira – Valencia – España
Fecha de Inventario	Mayo 2025

FOTOGRAFIAS



FICHA DE INVENTARIO ATRACTIVOS TURÍSTICOS

Nombre del Recurso turístico:	Río Zapote – a su paso por Yolillal				Ficha	N°2
Categoría de Atractivo:	Natural					
Tipo:	Ríos, lagos y lagunas					
Nivel de Jerarquía	3					
Descripción de Jerarquía	<p>Jerarquía 4: Atractivo excepcional y gran significación para el mercado turístico (actual o potencial) Jerarquía 3: Atractivo con rasgos excepcionales en un país, capaz de motivar una corriente (actual o potencial). Jerarquía 2: Atractivos con algún rasgo llamativo, capaz de interesar a visitantes.</p> <p>Jerarquía 1: Atractivo que, aunque no sobresale lo suficiente para clasificar en jerarquías superiores, complementa el patrimonio turístico.</p>					
Descripción y características del Recurso	En este punto del recorrido del río Zapote se ha identificado uno de los atracaderos como referente turístico e incorporación dentro de la promoción turística de la ciudad de Upala.					
Ubicación:	Provincia	Alajuela	Cantón	Upala	Distrito	Yolillal
Dirección						
Coordenadas	10.892589, -85.005389 https://maps.app.goo.gl/AGEXkhNNxiXFZbry8					
Propietario	Público		Privado		Mixto	X
Actividades	Recorrido en barca a lo largo del río Zapote a su paso por Upala. Disfrute y contemplación de la biodiversidad, fauna y flora, y actividades de pesca. Apto para el baño.					
Servicios (Agua, estacionamiento, sanitarios, otros)	Sí					
Accesibilidad (Terrestre/Acuático/Mixto)	Mixto Proyecto en fase previa de construcción	Bueno	X	Regular		Malo

Medio de acceso (Bus, carro, etc.)	Buseta – carro – moto – barca					
Estado de Conservación del recurso	Bueno	X	Regular		Malo	
Flora Y Fauna	Plantas, árboles y arbustos nativos de la región y variedad de especies como reptiles, aves y mamíferos.					
Observaciones	Esta actividad forma parte del backlog de la “Asociación de Boteros Upaleños” . Eje nº 1 – Proyecto 2 (en proceso). Identificados 3 atracaderos.					
Inventariado por	Chusi Vila Llopis – Mancomunitat de la Ribera Alta Alzira – Valencia – España					
Fecha de Inventario	Mayo 2025					

FOTOGRAFÍAS



FICHA DE INVENTARIO ATRACTIVOS TURÍSTICOS

Nombre del Recurso turístico:	TICOBÚFALO				Ficha	N°3
Categoría de Atractivo:	Realizaciones técnicas, científicas					
Tipo:	Actividades ganaderas					
Nivel de Jerarquía	3					
Descripción de Jerarquía	<p>Jerarquía 4: Atractivo excepcional y gran significación para el mercado turístico (actual o potencial) Jerarquía 3: Atractivo con rasgos excepcionales en un país, capaz de motivar una corriente (actual o potencial). Jerarquía 2: Atractivos con algún rasgo llamativo, capaz de interesar a visitantes.</p> <p>Jerarquía 1: Atractivo que, aunque no sobresale lo suficiente para clasificar en jerarquías superiores, complementa el patrimonio turístico.</p>					
Descripción y características del Recurso	Bufalera dedicada a la crianza y reproducción de búfalos de la raza Murrah y Mediterráneo.					
Ubicación:	Provincia	Alajuela	Cantón	Upala	Distrito	San José de Upala
Dirección	El Delirio					
Coordenadas	11.027679, -85.217881 https://maps.app.goo.gl/g2omckXztt46xztw5					
Propietario	Público		Privado	X	Mixto	
Actividades	Inmersión temática. La intención de este emprendimiento es sumergir al viajero en las actividades rurales y naturales que diariamente se desarrollan con estos animales. Limpieza, ordeño, alimentación... fabricación de queso.					
Servicios (Agua, estacionamiento, sanitarios, otros)	Sí					
Accesibilidad (Terrestre/Acuático/Mixto)	Terrestre	Bueno	X	Regular	Malo	
Medio de acceso (Bus, carro, etc.)	Buseta – carro – moto					
Estado de Conservación del recurso	Bueno	X	Regular		Malo	

Flora y Fauna	fauna y flora características de Costa Rica. Aves exóticas como tucanes, colibríes, y carpinteros, además de otras especies de animales salvajes como monos o tucanes.
Observaciones	Emprendimiento familiar
Inventariado por	Chusi Vila Llopis – Mancomunitat de la Ribera Alta Alzira – Valencia – España
Fecha de Inventario	Mayo 2025

FOTOGRAFÍA



FICHA DE INVENTARIO ATRACTIVOS TURÍSTICOS

Nombre del Recurso turístico:	CACAÓTICA CHOCOLATE - AMECUP					Ficha	N°4
Categoría de Atractivo:	Realizaciones técnicas, científicas						
Tipo:	Actividades agropecuarias						
Nivel de Jerarquía	2						
Descripción de Jerarquía	<p>Jerarquía 4: Atractivo excepcional y gran significación para el mercado turístico (actual o potencial) Jerarquía 3: Atractivo con rasgos excepcionales en un país, capaz de motivar una corriente (actual o potencial). Jerarquía 2: Atractivos con algún rasgo llamativo, capaz de interesar a visitantes.</p> <p>Jerarquía 1: Atractivo que, aunque no sobresale lo suficiente para clasificar en jerarquías superiores, complementa el patrimonio turístico.</p>						
Descripción y características del Recurso	<p>Marca de productos a base de cacao Productos artesanales y libres de agroquímicos.</p>						
Ubicación:	Provincia	Alajuela	Cantón	Upala	Distrito	San José de Upala	
Dirección	Villa Hermosa - JQV, Unnamed Road,						
Coordenadas	<p>10.981882, -85.148101 https://maps.app.goo.gl/p1U1GzPjzAWMsATv6</p>						
Propietario	Público		Privado	X	Mixto		
Actividades	<p>Por citar algunas: Plataforma cacao Norte, generadora de nuevos encadenamientos y conocimiento para los pequeños productores de la zona. Agro ecología, economía circular, producción, valor agregado, cambio climático, adaptación y comercialización.</p>						
Servicios (Agua, estacionamiento, sanitarios, otros)	Sí						
Accesibilidad (Terrestre/Acuático/Mixto)	Terrestre	Bueno	X	Regular		Malo	

Medio de acceso (Bus, carro, etc.)	Buseta – carro – moto					
Estado de Conservación del recurso	Bueno	X	Regular		Malo	
Flora y Fauna						
Observaciones	Cacaotica pertenece a uno de los emprendimientos de AMECUP: “Asociación Mujeres Emprendedoras de las Comunidades de Upala” . Sugiero visitar su perfil de Facebook para acercarse a los logros obtenidos y las iniciativas que se crean en esta asociación.					
Inventariado por	Chusi Vila Llopis – Mancomunitat de la Ribera Alta Alzira – Valencia – España					
Fecha de Inventario	Mayo 2025					

FOTOGRAFÍAS



FICHA DE INVENTARIO ATRACTIVOS TURÍSTICOS

Nombre del Recurso turístico:	RÍO NIÑO					Ficha	N°5
Categoría de Atractivo:	Natural						
Tipo:	Ríos, lagos y lagunas						
Nivel de Jerarquía	3						
Descripción de Jerarquía	<p>Jerarquía 4: Atractivo excepcional y gran significación para el mercado turístico (actual o potencial) Jerarquía 3: Atractivo con rasgos excepcionales en un país, capaz de motivar una corriente (actual o potencial). Jerarquía 2: Atractivos con algún rasgo llamativo, capaz de interesar a visitantes.</p> <p>Jerarquía 1: Atractivo que, aunque no sobresale lo suficiente para clasificar en jerarquías superiores, complementa el patrimonio turístico.</p>						
Descripción y características del Recurso	A lo largo del recorrido de este río por San José de Upala, se han identificado tres posibles atracaderos como referente turístico e incorporación dentro de la promoción turística de la ciudad de Upala: San José de Upala – AMECUP – Villa Hermosa						
Ubicación:	Provincia	Alajuela	Cantón	Upala	Distrito	San José de Upala	
Dirección	Desde Cuatro Bocas (Atracadero en proceso de desarrollo)						
Coordenadas	10.917068, -85.201067 https://maps.app.goo.gl/w8ZQhxUbNNQAgZTx5						
Propietario	Público		Privado	X	Mixto		
Actividades	Recorrido en barca a lo largo del río Niño a su paso por San José de Upala. Disfrute y contemplación de la biodiversidad, fauna y flora, y actividades de pesca. Apto para el baño.						
Servicios (Agua, estacionamiento, sanitarios, otros)	No						
Accesibilidad (Terrestre/Acuático/Mixto)	Mixto Proyecto en fase previa de construcción	Bueno	X	Regular		Malo	
Medio de acceso (Bus, carro, etc.)	Buseta – carro – moto – barca						

Estado de Conservación del recurso	Bueno	X	Regular		Malo	
Flora y Fauna	Plantas, árboles y arbustos nativos de la región y variedad de especies como reptiles, aves y mamíferos.					
Observaciones	Esta actividad forma parte del backlog de la “Asociación de Boteros upaleños” . Eje nº 1 – Proyecto 2 (en proceso).					
Inventariado por	Chusi Vila Llopis – Mancomunitat de la Ribera Alta Alzira – Valencia – España					
Fecha de Inventario	Mayo 2025					

FOTOGRAFÍAS



FICHA DE INVENTARIO ATRACTIVOS TURÍSTICOS

Nombre del Recurso turístico:	EXPORTACIÓN PUPAS DE MARIPOSA					Ficha	N°6
Categoría de Atractivo:	Realizaciones técnicas, científicas						
Tipo:	Agroindustria y biotecnología						
Nivel de Jerarquía	3						
Descripción de Jerarquía	<p>Jerarquía 4: Atractivo excepcional y gran significación para el mercado turístico (actual o potencial) Jerarquía 3: Atractivo con rasgos excepcionales en un país, capaz de motivar una corriente (actual o potencial). Jerarquía 2: Atractivos con algún rasgo llamativo, capaz de interesar a visitantes. Jerarquía 1: Atractivo que, aunque no sobresale lo suficiente para clasificar en jerarquías superiores, complementa el patrimonio turístico.</p>						
Descripción y características del Recurso	<p>Cría y el manejo de insectos, tipo de agricultura especializada. Puede estar relacionada con el sector de la investigación científica y el turismo de naturaleza.</p>						
Ubicación:	Provincia	Alajuela	Cantón	Upala	Distrito	San José de Upala	
Dirección	El Porvenir						
Coordenadas	(Pendiente contactar con la presidente de AMEAP)						
Propietario	Público		Privado	X	Mixto		
Actividades	<p>Estas pupas, o crisálidas, son exportadas por particulares patentados que las cultivan de forma sostenible. Involucra a productores, exportadores y mariposarios.</p> <p>https://mariposasdelporvenir.blogspot.com/p/informacion-del-grupo.html</p>						
Servicios (Agua, estacionamiento, sanitarios, otros)	Sí						
Accesibilidad (Terrestre/Acuático/Mixto)	Terrestre	Bueno	X	Regular		Malo	

Medio de acceso (Bus, carro, etc.)	Bus – carro – moto					
Estado de Conservación del recurso	Bueno	X	Regular		Malo	
Flora y Fauna	Mariposas en todos sus ciclos de vida					
Observaciones	<p><i>AMEAP: Asociación de Mujeres Ecológicas y Artesanas del Porvenir.</i> Más de 20 mujeres campesinas originarias de El Porvenir de San José de Upala, dedicadas a la producción de pupas de mariposas.</p> <p>NO operan con un enfoque turístico.</p> <p>Son pequeños emprendimientos de particulares, legalmente constituidos que se dedican a la exportación de pupas.</p> <p>Tuve la oportunidad de visitar personalmente a estas profesionales. Las animé a considerar su maravillosa dedicación y excelente labor empresarial como un atractivo turístico a través de tours guiados.</p> <p>Sugiero realizar seguimiento.</p> <p>Podría ser una actividad que implementaría a la del tour en barca por el río Niño.</p>					
Inventariado por	Chusi Vila Llopis – Mancomunitat de la Ribera Alta Alzira – Valencia – España					
Fecha de Inventario	Mayo 2025					

FOTOGRAFÍAS



FICHA DE INVENTARIO ATRACTIVOS TURÍSTICOS

Nombre del Recurso turístico:	ARKAKAO VELIZ				Ficha	N°7
Categoría de Atractivo:	Realizaciones técnicas, científicas					
Tipo:	Actividad agropecuaria					
Nivel de Jerarquía	2					
Descripción de Jerarquía	Jerarquía 4: Atractivo excepcional y gran significación para el mercado turístico (actual o potencial) Jerarquía 3: Atractivo con rasgos excepcionales en un país, capaz de motivar una corriente (actual o potencial). Jerarquía 2: Atractivos con algún rasgo llamativo, capaz de interesar a visitantes. Jerarquía 1: Atractivo que, aunque no sobresale lo suficiente para clasificar en jerarquías superiores, complementa el patrimonio turístico.					
Descripción y características del Recurso	Compra y venta de cacao en baba con proceso de fermentación y secado					
Ubicación:	Provincia	Alajuela	Cantón	Upala	Distrito	San José de Upala
Dirección	San José, 21303 – El Progreso					
Coordenadas	10.989308, -85.234681 https://maps.app.goo.gl/WLzmk65zS5jLrqDD8					
Propietario	Público		Privado	X	Mixto	
Actividades	Centro de acopio de cacao en baba, con procesos de fermentación y secado. Se ofrece tour por las plantaciones de cacao.					
Servicios (Agua, estacionamiento, sanitarios, otros)	Sí					
Accesibilidad (Terrestre/Acuático/Mixto)		Bueno	X	Regular		Malo
Medio de acceso (Bus, carro, etc.)	Buseta – carro – moto					
Estado de Conservación del recurso	Bueno	X	Regular		Malo	

Flora y Fauna	
Observaciones	Sugiero contactarla para verificar si realiza tours.
Inventariado por	Chusi Vila Llopis – Mancomunitat de la Ribera Alta Alzira – Valencia – España
Fecha de Inventario	Mayo 2025

FOTOGRAFÍAS



FICHA DE INVENTARIO ATRACTIVOS TURÍSTICOS

Nombre del Recurso turístico:	PILHIO ORGANIC					Ficha	N°8
Categoría de Atractivo:	Realizaciones técnicas, científicas						
Tipo:	Actividades agropecuarias – agroindustria						
Nivel de Jerarquía	3						
Descripción de Jerarquía	<p>Jerarquía 4: Atractivo excepcional y gran significación para el mercado turístico (actual o potencial) Jerarquía 3: Atractivo con rasgos excepcionales en un país, capaz de motivar una corriente (actual o potencial). Jerarquía 2: Atractivos con algún rasgo llamativo, capaz de interesar a visitantes. Jerarquía 1: Atractivo que, aunque no sobresale lo suficiente para clasificar en jerarquías superiores, complementa el patrimonio turístico.</p>						
Descripción y características del Recurso	<p>Fábrica de chocolate orgánico – dark Plantaciones agroecológicas Variedad criollo, trinitario y forastero</p>						
Ubicación:	Provincia	Alajuela	Cantón	Upala	Distrito	Canalete	
Dirección	A 4 km aprox. En la carretera que une Upala con Bijagua						
Coordenadas	<p>10.870370, -85.036159 https://maps.app.goo.gl/JgPDbgjzdmzjVyso8</p>						
Propietario	Público		Privado	X	Mixto		
Actividades	Se sugiere actividad temática guiada en la fábrica						
Servicios (Agua, estacionamiento, sanitarios, otros)	Sí						
Accesibilidad (Terrestre/Acuático/Mixto)	Terrestre	Bueno	X	Regular		Malo	
Medio de acceso (Bus, carro, etc.)	Bus – carro – moto						
Estado de Conservación del recurso	Bueno	X	Regular		Malo		
Flora y Fauna							

<p>Observaciones</p>	<p>Tras realizar la visita con la regidora y los síndicos, se sugiere a Giovanni Palavicini (gerente y propietario) que le aporte un enfoque turístico al tour que él nos brindó. Sugiero realizar seguimiento pues lo está considerando.</p>
<p>Inventariado por</p>	<p>Chusi Vila Llopis – Mancomunitat de la Ribera Alta Alzira – Valencia – España</p>
<p>Fecha de Inventario</p>	<p>Mayo 2025</p>

FOTOGRAFÍAS:

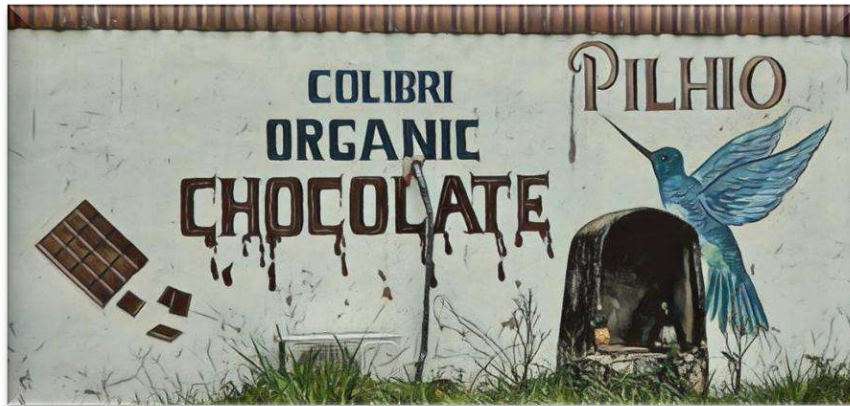

FICHA DE INVENTARIO ATRACTIVOS TURÍSTICOS

Nombre del Recurso turístico:	BARRIO DEL RÍO ROSARIO – RÍO ZAPOTE					Ficha	Nº9
Categoría de Atractivo:	Natural						
Tipo:	Ríos, lagos y lagunas						
Nivel de Jerarquía	1						
Descripción de Jerarquía	Jerarquía 4: Atractivo excepcional y gran significación para el mercado turístico (actual o potencial) Jerarquía 3: Atractivo con rasgos excepcionales en un país, capaz de motivar una corriente (actual o potencial). Jerarquía 2: Atractivos con algún rasgo llamativo, capaz de interesar a visitantes. Jerarquía 1: Atractivo que, aunque no sobresale lo suficiente para clasificar en jerarquías superiores, complementa el patrimonio turístico.						
Descripción y características del Recurso	Área de esparcimiento familiar a orillas del Río Zapote						
Ubicación:	Provincia	Alajuela	Cantón	Upala	Distrito	Canalete	
Dirección	Área del Rosario – Carretera Upala-Bijagua (km 5 aprox.)						
Coordenadas							
Propietario	Público	X	Privado		Mixto		
Actividades	Los visitantes pueden degustar comidas con el valor agregado de se puedan bañar en las orillas de este río.						
Servicios (Agua, estacionamiento, sanitarios, otros)	Estacionamiento sí						
Accesibilidad (Terrestre/Acuático/Mixto)	Mixto		Bueno	X	Regular		Malo
Medio de acceso (Bus, carro, etc.)	Bus – carro – moto						
Estado de Conservación del recurso	Bueno	X	Regular		Malo		
Flora y Fauna	Fauna y flora características de Costa rica.						
Observaciones							
Inventariado por	Chusi Vila Llopis – Mancomunitat de la Ribera Alta Alzira – Valencia – España						
Fecha de Inventario	Mayo 2025						

FOTOGRAFÍAS



FICHA DE INVENTARIO ATRACTIVOS TURÍSTICOS

Nombre del Recurso turístico:	RANCHO EL MANANTIAL				Ficha	N°10
Categoría de Atractivo:	Natural – Folklore – Industria hotelera					
Tipo:	Ríos, lagos lagunas – Gastronomía tradicional					
Nivel de Jerarquía	2					
Descripción de Jerarquía	Jerarquía 4: Atractivo excepcional y gran significación para el mercado turístico (actual o potencial) Jerarquía 3: Atractivo con rasgos excepcionales en un país, capaz de motivar una corriente (actual o potencial). Jerarquía 2: Atractivos con algún rasgo llamativo, capaz de interesar a visitantes. Jerarquía 1: Atractivo que, aunque no sobresale lo suficiente para clasificar en jerarquías superiores, complementa el patrimonio turístico.					
Descripción y características del Recurso	Preparación de comidas y esparcimiento en entorno natural Alojamiento opcional (cabina para 4 pax)					
Ubicación:	Provincia	Alajuela	Cantón	Upala	Distrito	Canalete
Dirección						
Coordenadas	10.814536, -85.085677 https://maps.app.goo.gl/5r5YogLq1iVoSEVT8					
Propietario	Público		Privado	x	Mixto	
Actividades	Esparcimiento en un entorno natural donde disfrutar de la gastronomía tradicional del país – Incluye opcional, un lago donde relajarse en bote de pedal, kayak doble o sencillo					
Servicios (Agua, estacionamiento, sanitarios, otros)	Sí					
Accesibilidad (Terrestre/Acuático/Mixto)	Terrestre	Bueno	X	Regular	Malo	
Medio de acceso (Bus, carro, etc.)	Bus – carro – moto					
Estado de Conservación del recurso	Bueno	X	Regular		Malo	

Flora y Fauna	Flora y fauna características de Costa Rica. Aves exóticas como tucanes, colibríes, y carpinteros, además de otras especies de animales salvajes como monos o tucanes.
Observaciones	
Inventariado por	Chusi Vila Llopis – Mancomunitat de la Ribera Alta Alzira – Valencia – España
Fecha de Inventario	Mayo 2025

FOTOGRAFÍAS



FICHA DE INVENTARIO ATRACTIVOS TURÍSTICOS

Nombre del Recurso turístico:	RANCHO EL RON RON					Ficha	N°11
Categoría de Atractivo:	Folklore						
Tipo:	Gastronomía tradicional						
Nivel de Jerarquía	1						
Descripción de Jerarquía	Jerarquía 4: Atractivo excepcional y gran significación para el mercado turístico (actual o potencial) Jerarquía 3: Atractivo con rasgos excepcionales en un país, capaz de motivar una corriente (actual o potencial). Jerarquía 2: Atractivos con algún rasgo llamativo, capaz de interesar a visitantes. Jerarquía 1: Atractivo que, aunque no sobresale lo suficiente para clasificar en jerarquías superiores, complementa el patrimonio turístico.						
Descripción y características del Recurso	Restaurante de comida tradicional con un pequeño estanque con cría de tilapias donde se sirve comida criolla.						
Ubicación:	Provincia	Alajuela	Cantón	Upala	Distrito	Canalete	
Dirección	El Higuerón, 300 metros sur de la escuela 300 sur oeste						
Coordenadas	10.818469, -85.050101 https://maps.app.goo.gl/nCzRopnS19HNnWXs7						
Propietario	Público		Privado	X	Mixto		
Actividades	Servicio de almuerzos y cenas. Se celebran todo tipo de eventos y fiestas – música en vivo. Este establecimiento es particular por su decoración de temática de objetos antiguos.						
Servicios (Agua, estacionamiento, sanitarios, otros)	Sí						
Accesibilidad (Terrestre/Acuático/Mixto)	Terrestre	Bueno	X	Regular		Malo	
Medio de acceso (Bus, carro, etc.)	Buseta – carro – moto						
Estado de Conservación del recurso	Bueno	X	Regular		Malo		

Flora y Fauna	
Observaciones	
Inventariado por	Chusi Vila Llopis – Mancomunitat de la Ribera Alta Alzira – Valencia – España
Fecha de Inventario	Mayo 2025

FOTOGRAFÍAS



FICHA DE INVENTARIO ATRACTIVOS TURÍSTICOS

Nombre del Recurso turístico:	ARTESANIAS BELLEZAS DEL PILAR			Ficha	N°12	
Categoría de Atractivo:	Realizaciones técnicas, científicas					
Tipo:	Artesanías					
Nivel de Jerarquía	2					
Descripción de Jerarquía	Jerarquía 4: Atractivo excepcional y gran significación para el mercado turístico (actual o potencial) Jerarquía 3: Atractivo con rasgos excepcionales en un país, capaz de motivar una corriente (actual o potencial). Jerarquía 2: Atractivos con algún rasgo llamativo, capaz de interesar a visitantes. Jerarquía 1: Atractivo que, aunque no sobresale lo suficiente para clasificar en jerarquías superiores, complementa el patrimonio turístico.					
Descripción y características del Recurso	Tienda de venta de artesanías, souvenirs, cuadros en lienzo, espejos en galletas de madera, esculturas en balsa de tucanes, lapas, perezosas y demás.					
Ubicación:	Provincia	Alajuela	Cantón	Upala	Distrito	Delicias
Dirección	250 M noreste de la escuela de Quebradón					
Coordenadas	10.926054, -85.055036 https://maps.app.goo.gl/9FQXvwDMa2QxkkU37					
Propietario	Público		Privado	X	Mixto	
Actividades	Compra de artesanías típicas costarricenses					
Servicios (Agua, estacionamiento, sanitarios, otros)	Sí					
Accesibilidad (Terrestre/Acuático/Mixto)	Terrestre	Bueno	X	Regular	Malo	
Medio de acceso (Bus, carro, etc.)	Buseta – Carro – moto					
Estado de Conservación del recurso	Bueno	X	Regular		Malo	

<p>Flora y Fauna</p>	
<p>Observaciones</p>	<p>A excepción del emprendimiento que cito en esta ficha, sugiero y altamente recomiendo que se realice un seguimiento a las artesanías de San Fernando y el Quebradón que no están patentadas.</p> <p>En “Bellezas del Pilar”, algunas de las artesanías que se venden las realizan estas señoras. Los precios de venta distan mucho del importe que se paga por ello a la artesana original. No existe cohesión de equipo en el sector, ni compañerismo. <u>Estas artesanas no tienen los recursos para patentarse. Son verdaderas artistas. Percibí cierto nivel de apatía y desconsuelo. Invito a reflexión y a programar alguna visita para escucharlas.</u></p>
<p>Inventariado por</p>	<p>Chusi Vila Llopis – Mancomunitat de la Ribera Alta Alzira – Valencia – España</p>
<p>Fecha de Inventario</p>	<p>Mayo 2025</p>

FOTOGRAFÍAS



FICHA DE INVENTARIO ATRACTIVOS TURÍSTICOS

Nombre del Recurso turístico:	LABERINTO MIRAVALLES				Ficha	N°13
Categoría de Atractivo:	Natural					
Tipo:	Laberintos					
Nivel de Jerarquía	1					
Descripción de Jerarquía	Jerarquía 4: Atractivo excepcional y gran significación para el mercado turístico (actual o potencial) Jerarquía 3: Atractivo con rasgos excepcionales en un país, capaz de motivar una corriente (actual o potencial). Jerarquía 2: Atractivos con algún rasgo llamativo, capaz de interesar a visitantes. Jerarquía 1: Atractivo que, aunque no sobresale lo suficiente para clasificar en jerarquías superiores, complementa el patrimonio turístico.					
Descripción y características del Recurso	Está formado por calles y encrucijadas, intencionadamente complejas para confundir a quien se adentre en él.					
Ubicación:	Provincia	Alajuela	Cantón	Upala	Distrito	Aguas Claras
Dirección	164, Provincia de Alajuela, Upala					
Coordenadas	10.800746, -85.180708 https://maps.app.goo.gl/XX8jiXn79ebsLHmw9					
Propietario	Público		Privado	X	Mixto	
Actividades	Combina la diversión, la educación y la belleza natural en un solo lugar.					
Servicios (Agua, estacionamiento, sanitarios, otros)	Sí					
Accesibilidad (Terrestre/Acuático/Mixto)	Terrestre	Bueno		Regular	X	Malo
Medio de acceso (Bus, carro, etc.)	Bus – carro – moto					
Estado de Conservación del recurso	Bueno	X	Regular		Malo	
Flora y Fauna						

Observaciones	
Inventariado por	Chusi Vila Llopis – Mancomunitat de la Ribera Alta Alzira – Valencia – España
Fecha de Inventario	Mayo 2025

FOTOGRAFÍAS

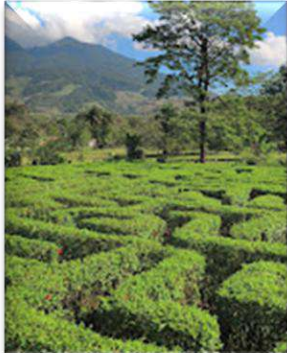

FICHA DE INVENTARIO ATRACTIVOS TURÍSTICOS

Nombre del Recurso turístico:	MALEKUS MOUNTAIN LODGE					Ficha	N°14
Categoría de Atractivo:	Natural – Industria hotelera						
Tipo:	Montaña, bosque, ríos, lagos y lagunas. Bosque tropical y selvas. Albergue de montaña.						
Nivel de Jerarquía	3						
Descripción de Jerarquía	Jerarquía 4: Atractivo excepcional y gran significación para el mercado turístico (actual o potencial) Jerarquía 3: Atractivo con rasgos excepcionales en un país, capaz de motivar una corriente (actual o potencial). Jerarquía 2: Atractivos con algún rasgo llamativo, capaz de interesar a visitantes. Jerarquía 1: Atractivo que, aunque no sobresale lo suficiente para clasificar en jerarquías superiores, complementa el patrimonio turístico.						
Descripción y características del Recurso	Alojamiento de montaña de ambiente tranquilo, perfecto para los amantes de la naturaleza que buscan una escapada tranquila y disfrutar de la belleza del entorno natural, con las comodidades modernas, vistas excepcionales y detalles de lujo.						
Ubicación:	Provincia	Alajuela	Cantón	Upala	Distrito	Aguas Claras	
Dirección							
Coordenadas	RR8W+3VR, Provincia de Alajuela, Armenias https://maps.app.goo.gl/dQFS2WkQLPwvXqnN9						
Propietario	Público		Privado	X	Mixto		
Actividades	Alojamiento y pensión alimenticia – paseos por las zonas boscosas y las colinas que pertenecen a la propiedad. Observación de la biodiversidad característica de Costa Rica. Excelentes oportunidades de disfrutar de las bondades del Cantón en los alrededores cercanos. Avistamientos de aves, cámaras trampa de monitoreo de especies. Vistas fabulosas de los volcanes Miravalles y Rincón de la vieja. Atardeceres memorables.						
Servicios (Agua, estacionamiento, sanitarios, otros)	Sí						

Accesibilidad (Terrestre/Acuático/Mixto)	Terrestre	Bueno		Regular	X	Malo	
Medio de acceso (Bus, carro, etc.)	Bus – coche – moto						
Estado de Conservación del recurso	Bueno	X	Regular		Malo		
Flora y Fauna	Magnífica biodiversidad. Fauna y flora característica de Costa Rica. Aves exóticas como tucanes, loras, colibríes, y carpinteros, además de otras especies de animales salvajes como monos o tucanes.						
Observaciones	Por su privilegiada ubicación, este lugar tiene acceso cercano a numerosas alternativas de entretenimiento (horse riding, senderismo, trekking, cataratas, aguas termales, gastronomía) y elevado atractivo turístico.						
Inventariado por	Chusi Vila Llopis – Mancomunitat de la Ribera Alta Alzira – Valencia – España						
Fecha de Inventario	Mayo 2025						

FOTOGRAFÍAS



FICHA DE INVENTARIO ATRACTIVO TURÍSTICOS

Nombre del Recurso turístico:	RANCHO LA CASCADA					Ficha	N°15
Categoría de Atractivo:	Natural – folklore						
Tipo:	Cascadas – gastronomía típica						
Nivel de Jerarquía	2						
Descripción de Jerarquía	<p>Jerarquía 4: Atractivo excepcional y gran significación para el mercado turístico (actual o potencial) Jerarquía 3: Atractivo con rasgos excepcionales en un país, capaz de motivar una corriente (actual o potencial). Jerarquía 2: Atractivos con algún rasgo llamativo, capaz de interesar a visitantes. Jerarquía 1: Atractivo que, aunque no sobresale lo suficiente para clasificar en jerarquías superiores, complementa el patrimonio turístico.</p>						
Descripción y características del Recurso	<p>Un entorno natural cuyo terreno se aprovechó para emprender una empresa de restauración familiar. Embellecido por una cascada absolutamente estética y de elevado valor paisajístico, con su propia naciente a tan solo unos metros. Un interior muy particular, predominantemente de estilo rústico.</p>						
Ubicación:	Provincia	Alajuela	Cantón	Upala	Distrito	Aguas Claras	
Dirección	164 Aguas Claras						
Coordenadas	10.812861, -85.158921 https://maps.app.goo.gl/J8c8dzChAYDaeKuy5						
Propietario	Público		Privado	X	Mixto		
Actividades	<p>Tomar el baño y el sol, hacer senderismo, o simplemente admirar la belleza natural del entorno.</p> <p>Disfrutar de una gastronomía típica costarricense en un ambiente muy familiar y tranquilo. Muy cercano al Volcán Miravalles y excelentes lugares de interés turístico.</p>						
Servicios (Agua, estacionamiento, sanitarios, otros)	Sí						
Accesibilidad (Terrestre/Acuático/Mixto)	Terrestre	Bueno		Regular	X	Malo	

Medio de acceso (Bus, carro, etc.)	Bus – Carro – moto					
Estado de Conservación del recurso	Bueno	X	Regular		Malo	
Flora y Fauna	Fauna y flora exuberante característica costarricense					
Observaciones						
Inventariado por	Chusi Vila Llopis – Mancomunitat de la Ribera Alta Alzira – Valencia – España					
Fecha de Inventario	Mayo 2025					

FOTOGRAFÍAS



FICHA DE INVENTARIO ATRACTIVOS TURÍSTICOS

Nombre del Recurso turístico:	PARQUE NACIONAL MIRAVALLES JORGE MANUEL DENGO				Ficha	N°16
Categoría de Atractivo:	Natural					
Tipo:	Montañas y cordilleras. Volcán. Bosque tropical y selvas.					
Nivel de Jerarquía	4					
Descripción de Jerarquía	<p>Jerarquía 4: Atractivo excepcional y gran significación para el mercado turístico (actual o potencial) Jerarquía 3: Atractivo con rasgos excepcionales en un país, capaz de motivar una corriente (actual o potencial). Jerarquía 2: Atractivos con algún rasgo llamativo, capaz de interesar a visitantes. Jerarquía 1: Atractivo que, aunque no sobresale lo suficiente para clasificar en jerarquías superiores, complementa el patrimonio turístico.</p>					
Descripción y características del Recurso	Volcán activo en un estado de actividad secundaria, con una historia geológica compleja y que se aprovecha para generar energía geotérmica. Es un destino turístico popular para aquellos que buscan aventura y naturaleza. Altitud 2.023 M.					
Ubicación:	Provincia	Alajuela	Cantón	Upala	Distrito	Aguas Claras
Dirección						
Coordenadas	10°45'N 85°09'O / 10.75, -85.15					
Propietario	Público	X	Privado		Mixto	
Actividades	Los visitantes pueden disfrutar de caminatas para ver el volcán, saunas, baños de lodo, aguas termales, actividad hidrotermal, recorridos por senderos, cascadas, caminatas por el bosque.					
Servicios (Agua, estacionamiento, sanitarios, otros)	No					
Accesibilidad (Terrestre/Acuático/Mixto)	Terrestre	Bueno		Regular	X	Malo
Medio de acceso (Bus, carro, etc.)	Bus – carro – Moto					
Estado de Conservación del recurso	Bueno	X	Regular		Malo	

Flora y Fauna	Fauna y flora característica costarricense. Aves exóticas como tucanes, loras, colibríes, y carpinteros, además de otras especies de animales salvajes como monos o tucanes.
Observaciones	Se comunicó de forma oficial la aprobación institucional y definición del ingreso oficial, al parque nacional Miravalles sector cumbre. El cual se ubicará en Guayabal, Aguas Claras, Upala. Un hito para generar múltiples oportunidades turísticas en la zona. Es cuestión de tiempo que esto sea un hecho.
Inventariado por	Chusi Vila Llopis – Mancomunitat de la Ribera Alta Alzira – Valencia – España
Fecha de Inventario	Mayo 2025

FOTOGRAFÍAS

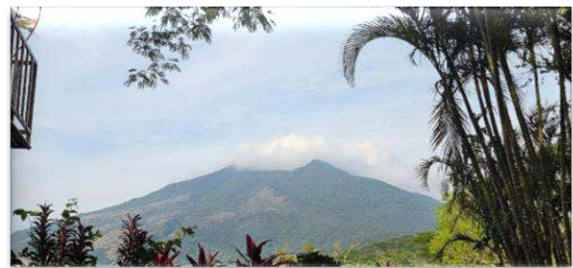

FICHA DE INVENTARIO ATRACTIVOS TURÍSTICOS

Nombre del Recurso turístico:	CAFETERÍA MIRAVALLES + MIRAVALLES VOLCANO HOUSE					Ficha	N°17
Categoría de Atractivo:	Folklore – Industria Hotelera						
Tipo:	gastronomía tradicional y Hospedaje						
Nivel de Jerarquía	1						
Descripción de Jerarquía	Jerarquía 4: Atractivo excepcional y gran significación para el mercado turístico (actual o potencial) Jerarquía 3: Atractivo con rasgos excepcionales en un país, capaz de motivar una corriente (actual o potencial). Jerarquía 2: Atractivos con algún rasgo llamativo, capaz de interesar a visitantes. Jerarquía 1: Atractivo que, aunque no sobresale lo suficiente para clasificar en jerarquías superiores, complementa el patrimonio turístico.						
Descripción y características del Recurso	Restaurante – cafetería y una casa de hospedaje						
Ubicación:	Provincia	Alajuela	Cantón	Upala	Distrito	Aguas Claras	
Dirección	Frente al Parque Nacional Volcán Miravalles						
Coordenadas	10.757588, -85.193102 https://maps.app.goo.gl/ifZ75S7bEFivUadz6						
Propietario	Público		Privado	X	Mixto		
Actividades	Comida tradicional, típica costarricense hecha a leña - cafetería						
Servicios (Agua, estacionamiento, sanitarios, otros)	Sí						
Accesibilidad (Terrestre/Acuático/Mixto)	Terrestre	Bueno	X	Regular		Malo	
Medio de acceso (Bus, carro, etc.)	Bus – Carro – moto						
Estado de Conservación del recurso	Bueno	X	Regular			Malo	
Flora y Fauna	Fauna y flora características costarricenses						

<p>Observaciones</p>	<p>En el terreno de este restaurante corre una quebrada que embellece el paisaje y contribuye a que el visitante disfrute de una estancia muy placentera. Tiene una pequeña piscina. Además, ofrece hospedaje para familias en una casa que queda dentro del terreno. Por su privilegiada ubicación, este lugar tiene acceso cercano a numerosas alternativas de entretenimiento ((horse riding, senderismo, trekking, cataratas, aguas termales) y elevado atractivo turístico.</p>
<p>Inventariado por</p>	<p>Chusi Vila Llopis – Mancomunitat de la Ribera Alta Alzira – Valencia – España</p>
<p>Fecha de Inventario</p>	<p>Mayo 2025</p>

FOTOGRAFÍAS

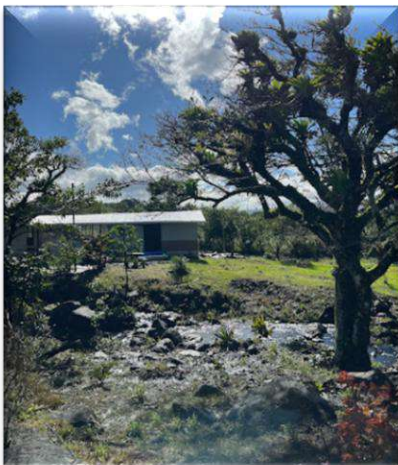

FICHA DE INVENTARIO ATRACTIVOS TURÍSTICOS

Nombre del Recurso turístico:	PARAÍSO VOLCANO LODGE****					Ficha	N°18
Categoría de Atractivo:	Folklore - Industria Hotelera						
Tipo:	Gastronomía tradicional y hospedaje						
Nivel de Jerarquía	1						
Descripción de Jerarquía	Jerarquía 4: Atractivo excepcional y gran significación para el mercado turístico (actual o potencial) Jerarquía 3: Atractivo con rasgos excepcionales en un país, capaz de motivar una corriente (actual o potencial). Jerarquía 2: Atractivos con algún rasgo llamativo, capaz de interesar a visitantes. Jerarquía 1: Atractivo que, aunque no sobresale lo suficiente para clasificar en jerarquías superiores, complementa el patrimonio turístico.						
Descripción y características del Recurso	Hospedaje y gastronomía tradicional						
Ubicación:	Provincia	Alajuela	Cantón	Upala	Distrito	Aguas Claras	
Dirección	800 norte de la Escuela El Carmen Frente al Parque Nacional Volcán Miravalles						
Coordenadas	10.769663, -85.187280 https://maps.app.goo.gl/pEiL6mUk3nPJTFGSA						
Propietario	Público		Privado	X	Mixto		
Actividades	Hospedaje en pequeños y muy cómodos bungalows muy completos media pensión (desayuno y cena)						
Servicios (Agua, estacionamiento, sanitarios, otros)	Sí						
Accesibilidad (Terrestre/Acuático/Mixto)	Terrestre	Bueno	X	Regular		Malo	
Medio de acceso (Bus, carro, etc.)	Bus – carro – moto						
Estado de Conservación del recurso	Bueno	X	Regular		Malo		

Flora y Fauna	Flora y fauna Característica costarricense
Observaciones	Por su privilegiada ubicación, este lugar tiene acceso cercano a numerosas alternativas de entretenimiento (horse riding, senderismo, trekking) cataratas, aguas termales, gastronomía) y elevado atractivo turístico.
Inventariado por	Chusi Vila Llopis – Mancomunitat de la Ribera Alta Alzira – Valencia – España
Fecha de Inventario	Mayo 2025

FOTOGRAFÍAS

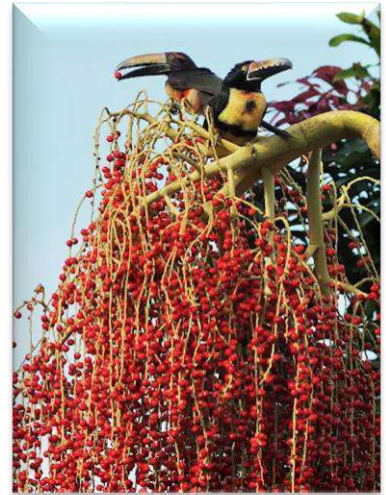

FICHA DE INVENTARIO ATRACTIVOS TURÍSTICOS

Nombre del Recurso turístico:	POZA LOS CONEJOS					Ficha	N°19
Categoría de Atractivo:	Natural						
Tipo:	Cascadas						
Nivel de Jerarquía	2						
Descripción de Jerarquía	<p>Jerarquía 4: Atractivo excepcional y gran significación para el mercado turístico (actual o potencial) Jerarquía 3: Atractivo con rasgos excepcionales en un país, capaz de motivar una corriente (actual o potencial). Jerarquía 2: Atractivos con algún rasgo llamativo, capaz de interesar a visitantes. Jerarquía 1: Atractivo que, aunque no sobresale lo suficiente para clasificar en jerarquías superiores, complementa el patrimonio turístico.</p>						
Descripción y características del Recurso	Cascada						
Ubicación:	Provincia	Alajuela	Cantón	Upala	Distrito	Aguas Claras	
Dirección	San Isidro. Ctra. dirección desde Aguas Claras a Liberia.						
Coordenadas							
Propietario	Público		Privado	X	Mixto		
Actividades	Actividades recreativas típicas que implican la visita a una cascada. Apta para el baño en su poza natural, realizar senderismo y disfrutar de la naturaleza.						
Servicios (Agua, estacionamiento, sanitarios, otros)	No						
Accesibilidad (Terrestre/Acuático/Mixto)	Mixto		Bueno	X	Regular	Malo	
Medio de acceso (Bus, carro, etc.)	Carro – moto						
Estado de Conservación del recurso	Bueno	X	Regular			Malo	
Flora y Fauna	Exuberante fauna y flora características costarricenses						

Observaciones	Como en la mayoría de los accesos a una catarata, desde un punto en concreto el acceso se finaliza a pie. La persona de Contacto para visitar esta catarata es Freddy Soto. Su color es azul celeste en verano,
Inventariado por	Chusi Vila Llopis – Mancomunitat de la Ribera Alta Alzira – Valencia – España
Fecha de Inventario	Mayo 2025

FOTOGRAFÍAS



FICHA DE INVENTARIO ATRACTIVOS TURÍSTICOS

Nombre del Recurso turístico:	LA ANITA RAINFOREST RANCH				Ficha	N°20
Categoría de Atractivo:	Natural. Realizaciones técnicas, científicas. Industria hotelera - folklore					
Tipo:	Actividades agropecuarias Ríos – lagos – lagunas – bosque tropical Hospedaje en cabañas – gastronomía tradicional					
Nivel de Jerarquía	3					
Descripción de Jerarquía	Jerarquía 4: Atractivo excepcional y gran significación para el mercado turístico (actual o potencial) Jerarquía 3: Atractivo con rasgos excepcionales en un país, capaz de motivar una corriente (actual o potencial). Jerarquía 2: Atractivos con algún rasgo llamativo, capaz de interesar a visitantes. Jerarquía 1: Atractivo que, aunque no sobresale lo suficiente para clasificar en jerarquías superiores, complementa el patrimonio turístico.					
Descripción y características del Recurso	Cabañas – Plantación de cacao – Entorno boscoso – Producción de cacao y chocolate – variedad criollo					
Ubicación:	Provincia	Alajuela	Cantón	Upala	Distrito	Aguas Claras
Dirección	450 m Este de la Iglesia Católica de Colonia Libertad, Aguas Claras de Upala, 21302					
Coordenadas	10°51'40"N, 85°14'23"Oeste y N 10.86195, W 085.23804 https://maps.app.goo.gl/1tiJARHA6X47M6EW6					
Propietario	Público		Privado	X	Mixto	
Actividades	Hospedaje, con pensión completa – recorrer senderos de la finca y la plantación de cacao – excepcional tour del chocolate donde concluyen la cultura histórica y gastronómica. Catas y degustaciones especiales - disfrutar de una deliciosa gastronomía local, orgánica y de alta calidad.					
Servicios (Agua, estacionamiento, sanitarios, otros)	Sí					
Accesibilidad (Terrestre/Acuático/Mixto)	Terrestre	Bueno		Regular	X	Malo

Medio de acceso (Bus, carro, etc.)	Buseta – Carro (4X4) – moto					
Estado de Conservación del recurso	Bueno	X	Regular		Malo	
Flora y Fauna	Fauna y flora características costarricenses.					
Observaciones	Por su privilegiada ubicación, este lugar tiene acceso cercano a numerosas alternativas de entretenimiento (horse riding, senderismo, cataratas, aguas termales) y elevado atractivo turístico.					
Inventariado por	Chusi Vila Llopis – Mancomunitat de la Ribera Alta Alzira – Valencia – España					
Fecha de Inventario	Mayo 2025					

FOTOGRAFÍAS



FICHA DE INVENTARIO ATRACTIVOS TURÍSTICOS

Nombre del Recurso turístico:	KIWANDA MAJI					Ficha	N°21
Categoría de Atractivo:	Natural - Folklore						
Tipo:	Ríos, lagos lagunas Cascada. Bosque tropical y selvas. Gastronomía tradicional						
Nivel de Jerarquía	2						
Descripción de Jerarquía	Jerarquía 4: Atractivo excepcional y gran significación para el mercado turístico (actual o potencial) Jerarquía 3: Atractivo con rasgos excepcionales en un país, capaz de motivar una corriente (actual o potencial). Jerarquía 2: Atractivos con algún rasgo llamativo, capaz de interesar a visitantes. Jerarquía 1: Atractivo que, aunque no sobresale lo suficiente para clasificar en jerarquías superiores, complementa el patrimonio turístico.						
Descripción y características del Recurso	Restaurante – Lago celeste – Entorno boscoso						
Ubicación:	Provincia	Alajuela	Cantón	Upala	Distrito	Dos Ríos	
Dirección	El Gavilán						
Coordenadas	10.883570, -85.341278 https://maps.app.goo.gl/z3gQARcuPHrhaJhx9						
Propietario	Público		Privado	X	Mixto		
Actividades	Servicio de comidas – kayak – senderismo						
Servicios (Agua, estacionamiento, sanitarios, otros)	Sí						
Accesibilidad (Terrestre/Acuático/Mixto)	Terrestre		Bueno		Regular	X	Malo
Medio de acceso (Bus, carro, etc.)	Buseta – carro (4X4) – moto						
Estado de Conservación del recurso	Bueno		Regular	X	Malo		

Flora y fauna	Fauna y flora características costarricenses. Aves exóticas como tucanes, colibríes, y carpinteros, además de otras especies de animales salvajes como monos o tucanes.
Observaciones	En el camino desde la entrada hasta el restaurante hay una cascada. Puede verse. El acceso al baño desde este lugar es muy complicado desde los senderos de <i>Kiwanda Maji</i> . A esta catarata se accede desde un camino privado. Queda inventariada en la ficha n° 30 con el nombre de " <i>Laguna Serena</i> "
Inventariado por	Chusi Vila Llopis – Mancomunitat de la Ribera Alta Alzira – Valencia – España
Fecha de Inventario	Mayo 2025

FOTOGRAFÍAS



FICHA DE INVENTARIO ATRACTIVO TURÍSTICOS

Nombre del Recurso turístico:	RÚSTICO RINCÓN VIEJO					Ficha	N°22
Categoría de Atractivo:	Folklore - Industria Hotelera						
Tipo:	Gastronomía tradicional y hospedaje						
Nivel de Jerarquía	2						
Descripción de Jerarquía	Jerarquía 4: Atractivo excepcional y gran significación para el mercado turístico (actual o potencial) Jerarquía 3: Atractivo con rasgos excepcionales en un país, capaz de motivar una corriente (actual o potencial). Jerarquía 2: Atractivos con algún rasgo llamativo, capaz de interesar a visitantes. Jerarquía 1: Atractivo que, aunque no sobresale lo suficiente para clasificar en jerarquías superiores, complementa el patrimonio turístico.						
Descripción y características del Recurso	Alojamiento y gastronomía						
Ubicación:	Provincia	Alajuela	Cantón	Upala	Distrito	Dos Ríos	
Dirección	El Gavilán						
Coordenadas	10.896151, -85.333589 https://maps.app.goo.gl/wTiiEFiFh8vbQU5E6						
Propietario	Público		Privado	X	Mixto		
Actividades	Ofrece hospedaje y alimentación. Ambiente familiar.						
Servicios (Agua, estacionamiento, sanitarios, otros)	Sí						
Accesibilidad (Terrestre/Acuático/Mixto)	Terrestre	Bueno		Regular	X	Malo	
Medio de acceso (Bus, carro, etc.)	Buseta – carro (4X4) – moto						
Estado de Conservación del recurso	Bueno	X	Regular		Malo		
Flora y Fauna	Fauna y Flora características costarricenses						

Observaciones	Por su privilegiada ubicación, a las faldas del Rincón de la Vieja, este lugar tiene acceso cercano a numerosas alternativas de entretenimiento (horse riding, senderismo, cataratas, aguas termales, gastronomía) y elevado atractivo turístico.
Inventariado por	Chusi Vila Llopis – Mancomunitat de la Ribera Alta Alzira – Valencia – España
Fecha de Inventario	Mayo 2025

FOTOGRAFÍAS



FICHA DE INVENTARIO ATRACTIVO TURÍSTICOS

Nombre del Recurso turístico:	RANCHO ENCANTO DEL RINCÓN Y CABAÑAS DON RAMIRO *****				Ficha	N°23
Categoría de Atractivo:	Folklore – Industria Hotelera					
Tipo:	Gastronomía tradicional y hospedaje					
Nivel de Jerarquía	2					
Descripción de Jerarquía	Jerarquía 4: Atractivo excepcional y gran significación para el mercado turístico (actual o potencial) Jerarquía 3: Atractivo con rasgos excepcionales en un país, capaz de motivar una corriente (actual o potencial). Jerarquía 2: Atractivos con algún rasgo llamativo, capaz de interesar a visitantes. Jerarquía 1: Atractivo que, aunque no sobresale lo suficiente para clasificar en jerarquías superiores, complementa el patrimonio turístico.					
Descripción y características del Recurso	Restaurante familiar que ofrece gastronomía criolla, típica costarricense.					
Ubicación:	Provincia	Alajuela	Cantón	Upala	Distrito	Dos Ríos
Dirección	El Gavilán					
Coordenadas	10.894830, -85.321371 https://maps.app.goo.gl/pxhz8tGAEzDUaNxEA					
Propietario	Público		Privado	X	Mixto	
Actividades	Gastronomía, hospedaje, tours, caminatas, aguas termales.					
Servicios (Agua, estacionamiento, sanitarios, otros)	Sí					
Accesibilidad (Terrestre/Acuático/Mixto)	Terrestre	Bueno		Regular	X	Malo
Medio de acceso (Bus, carro, etc.)	Buseta – carro (4X4)– moto					
Estado de Conservación del recurso	Bueno	X	Regular		Malo	
Flora Y Fauna	Fauna y flora características costarricenses					

<p>Observaciones</p>	<p>Por su privilegiada ubicación, a las faldas del Volcán de la Vieja, este lugar tiene acceso cercano a numerosas alternativas de entretenimiento (horse riding, senderismo, cataratas, aguas termales, gastronomía) y elevado atractivo turístico.</p>
<p>Inventariado por</p>	<p>Chusi Vila Llopis – Mancomunitat de la Ribera Alta Alzira – Valencia – España</p>
<p>Fecha de Inventario</p>	<p>Mayo 2025</p>

FOTOGRAFÍAS:

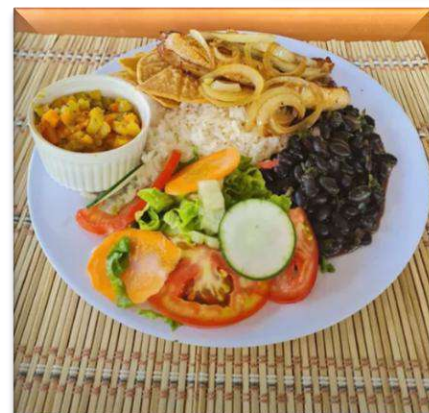

FICHA DE INVENTARIO ATRACTIVO TURÍSTICOS

Nombre del Recurso turístico:	OSKY LODGE					Ficha	N°24
Categoría de Atractivo:	Folklore - Industria hotelera						
Tipo:	Gastronomía tradicional y hospedaje						
Nivel de Jerarquía	2						
Descripción de Jerarquía	<p>Jerarquía 4: Atractivo excepcional y gran significación para el mercado turístico (actual o potencial) Jerarquía 3: Atractivo con rasgos excepcionales en un país, capaz de motivar una corriente (actual o potencial). Jerarquía 2: Atractivos con algún rasgo llamativo, capaz de interesar a visitantes. Jerarquía 1: Atractivo que, aunque no sobresale lo suficiente para clasificar en jerarquías superiores, complementa el patrimonio turístico.</p>						
Descripción y características del Recurso	<p>Hospedaje en posible régimen de pensión completa, en cómodas cabañas muy bien equipadas. Ambiente rural y relajado- En el interior uno se encuentra con animales típicos de granja como gansos, pavos o patos. El <i>Oski lodge</i> está hecho con madera de árboles locales. La decoración es hecha a mano por artesanos de la zona.</p>						
Ubicación:	Provincia	Alajuela	Cantón	Upala	Distrito	Dos Ríos	
Dirección	Buenos Aires						
Coordenadas	10.891793, -85.324134 https://maps.app.goo.gl/AEekDnEFP9pfT21r8						
Propietario	Público		Privado	X	Mixto		
Actividades	Actividades en la naturaleza – salud, yoga – gastronomía sencilla y campesina – Ambiente rural y relajado.						
Servicios (Agua, estacionamiento, sanitarios, otros)	Sí						
Accesibilidad (Terrestre/Acuático/Mixto)	Terrestre	Bueno		Regular	X	Malo	
Medio de acceso (Bus, carro, etc.)	Buseta – carro (4X4)– moto						

Estado de Conservación del recurso	Bueno	X	Regular		Malo	
Flora y Fauna	Flora y Fauna características costarricenses					
Observaciones	Por su privilegiada ubicación, a las faldas del Volcán Rincón de la Vieja, este lugar tiene acceso cercano a numerosas alternativas de entretenimiento (horse riding, senderismo, cataratas, aguas termales, gastronomía) y elevado atractivo turístico.					
Inventariado por	Chusi Vila Llopis – Mancomunitat de la Ribera Alta Alzira – Valencia – España					
Fecha de Inventario	Mayo 2025					

FOTOGRAFÍA



FICHA DE INVENTARIO ATRACTIVO TURÍSTICOS

Nombre del Recurso turístico:	HOTEL BLUE RIVER RESORT & SPA		Ficha	N°25			
Categoría de Atractivo:	Folklore - Industria Hotelera						
Tipo:	Gastronomía tradicional y hospedaje						
Nivel de Jerarquía	3						
Descripción de Jerarquía	<p>Jerarquía 4: Atractivo excepcional y gran significación para el mercado turístico (actual o potencial) Jerarquía 3: Atractivo con rasgos excepcionales en un país, capaz de motivar una corriente (actual o potencial). Jerarquía 2: Atractivos con algún rasgo llamativo, capaz de interesar a visitantes. Jerarquía 1: Atractivo que, aunque no sobresale lo suficiente para clasificar en jerarquías superiores, complementa el patrimonio turístico.</p>						
Descripción y características del Recurso	Complejo hotelero con cabañas. Aguas termales. Mariposario. Senderos. Piscinas naturales de aguas termales (Río Azul). Jardines botánicos. Restaurante. Sala de ejercicios. Sauna natural. Baños de barro y spa. Yoga. Pet friendly.						
Ubicación:	Provincia	Alajuela	Cantón	Upala	Distrito	Dos Ríos	
Dirección	Del puente de Río Azul en Gavilán, 500 metros al norte, Fraccionamiento IDA. Parcela 34 El Gavilán 21306						
Coordenadas	10.893997, -85.272532 https://maps.app.goo.gl/G4xtksNPuig3GK62A						
Propietario	Público		Privado	X	Mixto		
Actividades	A parte del disfrute de todos los recursos de los que está provisto este establecimiento, los visitantes y huéspedes pueden optar por realizar tours diarios, caminatas y paseos a caballo por los alrededores naturales a lo largo de los ríos volcánicos Azul y Pénjamo y sus cataratas, la finca Laguna Serena y por otras cascadas, tirolinas,						
Servicios (Agua, estacionamiento, sanitarios, otros)	Sí						
Accesibilidad (Terrestre/Acuático/Mixto)	Terrestre		Bueno		Regular	X	Malo

Medio de acceso (Bus, carro, etc.)	Buseta – carro (4X4) – moto					
Estado de Conservación del recurso	Bueno	X	Regular		Malo	
Flora y Fauna	Flora y fauna características costarricenses					
Observaciones	Por su privilegiada ubicación, en las faldas del Volcán del Rincón de la Vieja, este lugar tiene acceso cercano a numerosas alternativas de entretenimiento (horse riding, senderismo, cataratas, aguas termales, gastronomía) y elevado atractivo turístico.					
Inventariado por	Chusi Vila Llopis – Mancomunitat de la Ribera Alta Alzira – Valencia – España					
Fecha de Inventario	Mayo 2025					

FOTOGRAFÍAS

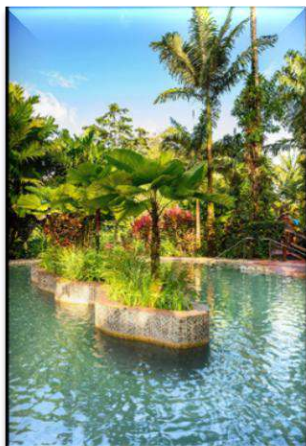

FICHA DE INVENTARIO ATRACTIVO TURÍSTICOS

Nombre del Recurso turístico:	SANTA MARÍA VOLCANO LODGE					Ficha	N°26
Categoría de Atractivo:	Folklore – Industria hotelera						
Tipo:	Gastronomía tradicional y hospedaje						
Nivel de Jerarquía	2						
Descripción de Jerarquía	Jerarquía 4: Atractivo excepcional y gran significación para el mercado turístico (actual o potencial) Jerarquía 3: Atractivo con rasgos excepcionales en un país, capaz de motivar una corriente (actual o potencial). Jerarquía 2: Atractivos con algún rasgo llamativo, capaz de interesar a visitantes. Jerarquía 1: Atractivo que, aunque no sobresale lo suficiente para clasificar en jerarquías superiores, complementa el patrimonio turístico.						
Descripción y características del Recurso	Cómodas cabañas, restaurante. Se ofrece hospedaje con pensión completa. Gastronomía típica de la zona. El entorno del hotel es un paraíso natural con senderos que conducen al río y una cascada cercana. Rodeado de hermosos jardines, con un ambiente relajante y lleno de encanto.						
Ubicación:	Provincia	Alajuela	Cantón	Upala	Distrito	Aguas Claras	
Dirección	Recomendación de Acceso: Del Salón comunal de colonia blanca 400 M norte, Aguas Claras, Upala, Alajuela. Sobre la ruta 198 hacia Liberia. Colonia Blanca.						
Coordenadas	10.810292, -85.239015 https://maps.app.goo.gl/21dEdbAi9FziDLtS8						
Propietario	Público		Privado	X	Mixto		
Actividades	Un lugar muy propicio para disfrutar de la vida rural en vivo. Ideal para el avistamiento de aves, con más de 70 especies observadas. Caminatas por los bosques tropicales. Tours a caballo. Fincas Agroecológicas: En la zona también se pueden visitar fincas donde los turistas pueden aprender sobre la producción local de productos como queso fresco, miel, frutas tropicales						
Servicios (Agua, estacionamiento, sanitarios, otros)	Sí						
Accesibilidad (Terrestre/Acuático/Mixto)	Terrestre	Bueno		Regular	X	Malo	
Medio de acceso (Bus, carro, etc.)	Buseta, carro (4X4), moto.						

Estado de Conservación del recurso	Bueno	X	Regular		Malo	
Flora y Fauna	Flora y fauna características costarricenses. Aves exóticas como tucanes, colibríes, y carpinteros, además de otras especies de animales salvajes como monos o tucanes.					
Observaciones	Queda muy próximo a los enclaves turísticos del Parque Nacional Volcán Miravalles y Parque Nacional Rincón de la Vieja.					
Inventariado por	Chusi Vila Llopis – Mancomunitat de la Ribera Alta Alzira – Valencia – España					
Fecha de Inventario	Mayo 2025					

FOTOGRAFÍAS:

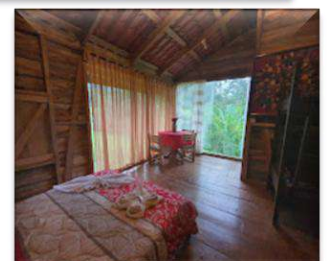
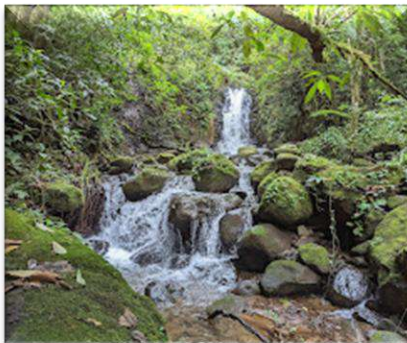

FICHA DE INVENTARIO ATRACTIVOS TURÍSTICOS

Nombre del Recurso turístico:	LAS BROMELIAS AGUAS TERMALES Y CATARATA MAPACHE				Ficha	N°27
Categoría de Atractivo:	Natural					
Tipo:	Ríos, lagos, lagunas. Bosque tropical y selvas. cascada.					
Nivel de Jerarquía	3					
Descripción de Jerarquía	<p>Jerarquía 4: Atractivo excepcional y gran significación para el mercado turístico (actual o potencial) Jerarquía 3: Atractivo con rasgos excepcionales en un país, capaz de motivar una corriente (actual o potencial). Jerarquía 2: Atractivos con algún rasgo llamativo, capaz de interesar a visitantes. Jerarquía 1: Atractivo que, aunque no sobresale lo suficiente para clasificar en jerarquías superiores, complementa el patrimonio turístico.</p>					
Descripción y características del Recurso	Espacio de aguas termales en el río Pénjamo. Incluye caminata de acceso la catarata mapache.					
Ubicación:	Provincia	Alajuela	Cantón	Upala	Distrito	Dos Ríos
Dirección	Buenos aires Cuando uno llega hasta la entrada de <i>Sensoria</i> , estaciona junto al camino y continúa caminando por unos senderos, hasta que accede a las aguas termales directamente.					
Coordenadas						
Propietario	Público		Privado	X	Mixto	
Actividades	Caminatas, sumergirse en aguas naturalmente calientes, ricas en minerales que provienen del río volcánico Pénjamo. Uno se relaja y obtiene beneficios terapéuticos.					
Servicios (Agua, estacionamiento, sanitarios, otros)	Estacionamiento					
Accesibilidad (Terrestre/Acuático/Mixto)	Mixto		Bueno		Regular	X Malo
Medio de acceso (Bus, carro, etc.)	Buseta – carro (4X4) – moto					

Estado de Conservación del recurso	Bueno	X	Regular		Malo	
Flora y Fauna	Flora y Fauna características costarricenses. Aves exóticas como tucanes, colibríes, y carpinteros, además de otras especies de animales salvajes como monos o tucanes.					
Observaciones	La persona de contacto es Óscar. Apta para el baño. Los guías y principales tour operadores de la zona le conocen. El nivel de dificultad de acceso a la catarata es <i>difícil</i> . Algunos de los senderos son empinados, con terreno irregular, rocoso y/o con riesgo de caída					
Inventariado por	Chusi Vila Llopis – Mancomunitat de la Ribera Alta Alzira – Valencia – España					
Fecha de Inventario	Mayo 2025					



FOTOGRAFÍAS:



FICHA DE INVENTARIO ATRACTIVOS TURÍSTICOS

Nombre del Recurso turístico:	CATARATA EL SANTUARIO				Ficha	N°28
Categoría de Atractivo:	Natural					
Tipo:	Ríos, lagos y lagunas. Cascadas.					
Nivel de Jerarquía	3					
Descripción de Jerarquía	Jerarquía 4: Atractivo excepcional y gran significación para el mercado turístico (actual o potencial) Jerarquía 3: Atractivo con rasgos excepcionales en un país, capaz de motivar una corriente (actual o potencial). Jerarquía 2: Atractivos con algún rasgo llamativo, capaz de interesar a visitantes. Jerarquía 1: Atractivo que, aunque no sobresale lo suficiente para clasificar en jerarquías superiores, complementa el patrimonio turístico.					
Descripción y características del Recurso	Hermosa y espectacular catarata, también llamada “ <i>La Catedral</i> ” que transcurre por el río Azul. El lugar presume de un atractivo estético y paisajístico muy particulares.					
Ubicación:	Provincia	Alajuela	Cantón	Upala	Distrito	Dos Ríos
Dirección	Buenos Aires					
Coordenadas	10.903346, -85.330 https://maps.app.goo.gl/etHuqUT6qGLEffpd7_093					
Propietario	Público		Privado	X	Mixto	
Actividades	Caminatas, baños en las aguas del río azul y en la misma catarata.					
Servicios (Agua, estacionamiento, sanitarios, otros)	No					
Accesibilidad (Terrestre/Acuático/Mixto)	Mixto	Bueno		Regular	X	Malo
Medio de acceso (Bus, carro, etc.)	Buseta – carro (4X4) – moto					
Estado de Conservación del recurso	Bueno	X	Regular		Malo	
Flora y Fauna	Fauna y Flora características costarricenses					

<p>Observaciones</p>	<p>El lugar consta de varios accesos de dificultad media-moderada: a través de una finca particular, “<i>Finca la Liga</i>”; a lo largo de un sendero (cita previa en el hotel <i>Blue River</i>) y directamente por el río (lo cual reviste peligro real).</p>
<p>Inventariado por</p>	<p>Chusi Vila Llopis – Mancomunitat de la Ribera Alta Alzira – Valencia – España</p>
<p>Fecha de Inventario</p>	<p>Mayo 2025</p>

FOTOGRAFÍAS:

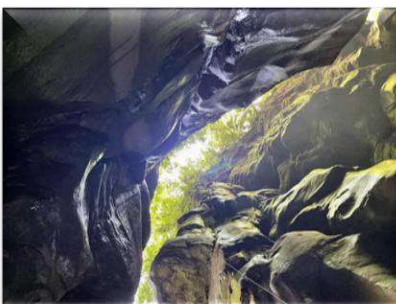
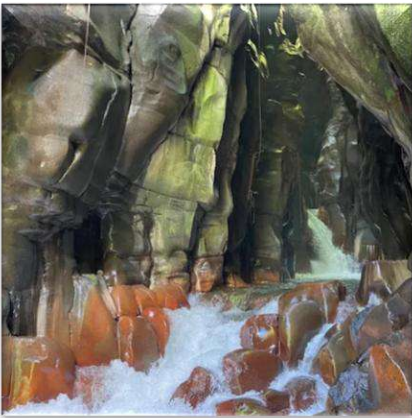

FICHA DE INVENTARIO ATRACTIVOS TURÍSTICOS

Nombre del Recurso turístico:	CATARATA MORPHO AZUL					Ficha	N°29
Categoría de Atractivo:	Natural						
Tipo:	Ríos, lagos y lagunas. Bosque tropical y selvas. Cascada.						
Nivel de Jerarquía	3						
Descripción de Jerarquía	Jerarquía 4: Atractivo excepcional y gran significación para el mercado turístico (actual o potencial) Jerarquía 3: Atractivo con rasgos excepcionales en un país, capaz de motivar una corriente (actual o potencial). Jerarquía 2: Atractivos con algún rasgo llamativo, capaz de interesar a visitantes. Jerarquía 1: Atractivo que, aunque no sobresale lo suficiente para clasificar en jerarquías superiores, complementa el patrimonio turístico.						
Descripción y características del Recurso	Lugar de excelente nivel de atractivo turístico. Senderos, mirador y pozas. Es la tercera por orden que transcurre a lo largo del recorrido del <i>río Pénjamo</i> . Después de la “ <i>Catarata Mapache</i> ” (en la ficha n° 27) y la “ <i>Catarata Buenos Aires</i> ” (en la ficha n° 32).						
Ubicación:	Provincia	Alajuela	Cantón	Upala	Distrito	Dos Ríos	
Dirección	Buenos Aires						
Coordenadas	10.870800, -85.315666 https://maps.app.goo.gl/STjZmjUoFnE8X7iU6						
Propietario	Público		Privado	X	Mixto		
Actividades	Caminatas, baño en las pozas cercanas a la catarata y en la misma catarata.						
Servicios (Agua, estacionamiento, sanitarios, otros)	No						
Accesibilidad (Terrestre/Acuático/Mixto)	Mixto		Bueno		Regular	X	Malo
Medio de acceso (Bus, carro, etc.)	Buseta – carro – moto						
Estado de Conservación del recurso	Bueno	X	Regular		Malo		
Flora y Fauna	Flora y fauna características costarricenses.						

Observaciones	Dificultad de acceso media-moderada.
Inventariado por	Chusi Vila Llopis – Mancomunitat de la Ribera Alta Alzira – Valencia – España
Fecha de Inventario	Mayo 2025



FOTOGRAFÍAS:



FICHA DE INVENTARIO ATRACTIVOS TURÍSTICOS

Nombre del Recurso turístico:	FINCA LAGUNA SERENA				Ficha	N°30
Categoría de Atractivo:	Natural					
Tipo:	Cascadas					
Nivel de Jerarquía	2					
Descripción de Jerarquía	<p>Jerarquía 4: Atractivo excepcional y gran significación para el mercado turístico (actual o potencial) Jerarquía 3: Atractivo con rasgos excepcionales en un país, capaz de motivar una corriente (actual o potencial). Jerarquía 2: Atractivos con algún rasgo llamativo, capaz de interesar a visitantes. Jerarquía 1: Atractivo que, aunque no sobresale lo suficiente para clasificar en jerarquías superiores, complementa el patrimonio turístico.</p>					
Descripción y características del Recurso	<p>Cascadas, catarata, pozas. Espectacular cascada a la que se accede por un sendero de una resaltable diversidad paisajística.</p>					
Ubicación:	Provincia	Alajuela	Cantón	Upala	Distrito	Dos Ríos
Dirección	El Gavilán					
Coordenadas	10.890771, -85.344675 https://maps.app.goo.gl/gt4x8skrjvhv8Dk17A					
Propietario	Público		Privado	X	Mixto	
Actividades	Caminatas, baño en pozas. Acceso de dificultad media a la catarata.					
Servicios (Agua, estacionamiento, sanitarios, otros)	Sí					
Accesibilidad (Terrestre/Acuático/Mixto)	Mixto	Bueno		Regular	X	Malo
Medio de acceso (Bus, carro, etc.)	Busea – carro (4X4) – moto					
Estado de Conservación del recurso	Bueno	X	Regular		Malo	
Flora y Fauna	Fauna y Flora características costarricenses					

<p>Observaciones</p>	<p>El acceso a esta catarata es privado. Aunque se puede ver también desde los senderos de “Kiwanda Maji” (ficha nº 21) Se trata de un emprendimiento familiar de desarrollo local. No están patentados. Se sugiere visita amistosa conciliadora.</p>
<p>Inventariado por</p>	<p>Chusi Vila Llopis – Mancomunitat de la Ribera Alta Alzira – Valencia – España</p>
<p>Fecha de Inventario</p>	<p>Mayo 2025</p>

FOTOGRAFÍAS

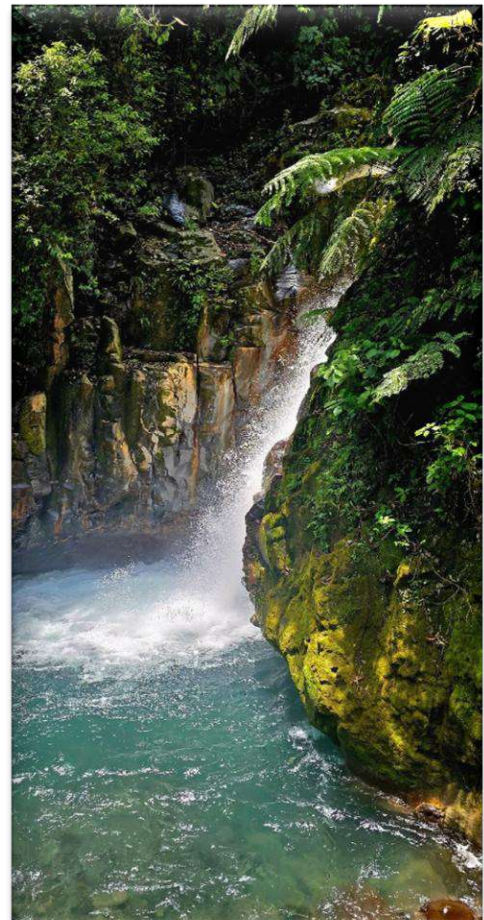
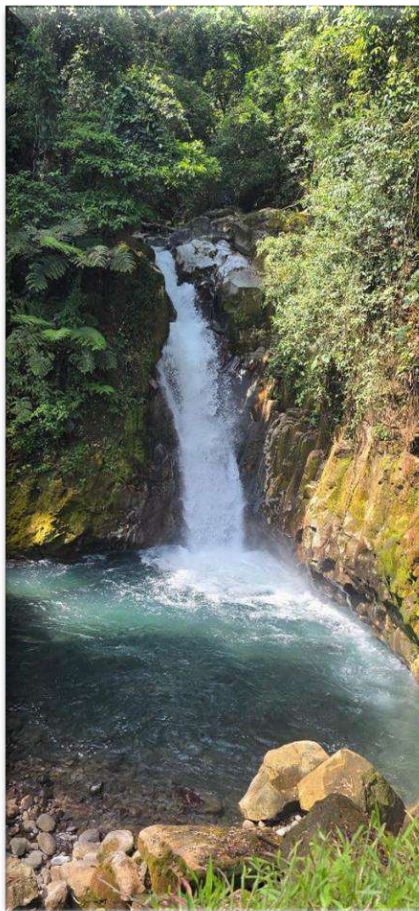

FICHA DE INVENTARIO ATRACTIVOS TURÍSTICOS

Nombre del Recurso turístico:	SENSORIA, “LAND OF SENSES AND MAGICAL RAINFORESTS”				Ficha	N°31
Categoría de Atractivo:	Natural – Industria Hotelera – folklore					
Tipo:	Ríos, lagos y lagunas. Cascadas. Bosque tropical y selvas. Restaurante					
Nivel de Jerarquía	3					
Descripción de Jerarquía	Jerarquía 4: Atractivo excepcional y gran significación para el mercado turístico (actual o potencial) Jerarquía 3: Atractivo con rasgos excepcionales en un país, capaz de motivar una corriente (actual o potencial). Jerarquía 2: Atractivos con algún rasgo llamativo, capaz de interesar a visitantes. Jerarquía 1: Atractivo que, aunque no sobresale lo suficiente para clasificar en jerarquías superiores, complementa el patrimonio turístico.					
Descripción y características del Recurso	Senderos, cascadas volcánicas y piscinas minerales termales curativas: poza Jaguar, Pilón, Spa, Jícaras y Dantas. Mirador. Área yoga y espacio para eventos privados. Restaurante con comida tradicional.					
Ubicación:	Provincia	Alajuela	Cantón	Upala	Distrito	Dos Ríos
Dirección	Buenos Aires					
Coordenadas	10.868804, -85.327031 https://maps.app.goo.gl/YPv3cHj6Zet9EFiU8					
Propietario	Público		Privado	X	Mixto	
Actividades	Una experiencia Eco-Luxury en Selva Tropical. Caminatas, baños en aguas termales, servicio de comida, espacio para compra de souvenirs. Actividades privadas bajo petición.					
Servicios (Agua, estacionamiento, sanitarios, otros)	Sí					
Accesibilidad (Terrestre/Acuático/Mixto)	Mixto	Bueno		Regular	X	Malo

Medio de acceso (Bus, carro, etc.)	Buseta – carro (4X4) – moto					
Estado de Conservación del recurso	Bueno	X	Regular		Malo	
Flora y Fauna	<p>Flora y fauna características costarricenses. flora muy variada, palmas, heliconias, helechos, bromelias y orquídeas, entre otras. Árboles como pilones, lauráceas, marías, robles y el jícara danto (endémico). Entre la fauna presente está: puma león breñero, danta, saíno, mono cariblanco, tepescuintle, pava, pájaro sombrilla, serpientes como la Mata Buey, Terciopelo, Mano de Piedra, Bocaracá, Béquer, Coral, Bejuquillas, etc.</p>					
Observaciones	<p>Los accesos al río Pénjamo y las cataratas de Sensoria se realizan a través del tour privado que ofrece este lugar. Existe el acceso público de dificultad alta caminando a través del río. Reviste peligro.</p>					
Inventariado por	Chusi Vila Llopis – Mancomunitat de la Ribera Alta Alzira – Valencia – España					
Fecha de Inventario	Mayo 2025					

FOTOGRAFÍAS



FICHA DE INVENTARIO ATRACTIVOS TURÍSTICOS

Nombre del Recurso turístico:	CASCADA BUENOS AIRES (SENSORIA)			Ficha	N°32	
Categoría de Atractivo:	Natural					
Tipo:	Cascada					
Nivel de Jerarquía	3					
Descripción de Jerarquía	<p>Jerarquía 4: Atractivo excepcional y gran significación para el mercado turístico (actual o potencial) Jerarquía 3: Atractivo con rasgos excepcionales en un país, capaz de motivar una corriente (actual o potencial). Jerarquía 2: Atractivos con algún rasgo llamativo, capaz de interesar a visitantes. Jerarquía 1: Atractivo que, aunque no sobresale lo suficiente para clasificar en jerarquías superiores, complementa el patrimonio turístico.</p>					
Descripción y características del Recurso	Esta cascada se encuentra en el recorrido del río Pénjamo con acceso desde <i>Sensoria</i> (ficha n° 31) y acceso público a través del río Pénjamo.					
Ubicación:	Provincia	Alajuela	Cantón	Upala	Distrito	Dos ríos
Dirección	Buenos Aires					
Coordenadas	<p align="center">10.868783, -85.326966 https://maps.app.goo.gl/KTS28v5PTjFk8poo7</p>					
Propietario	Público		Privado	X	Mixto	
Actividades	Caminata por el río, bosque tropical y selva. Dificultad media-moderada. Apta para el baño.					
Servicios (Agua, estacionamiento, sanitarios, otros)	No (con acceso público). Sí. Cuando se accede desde Sensoria.					
Accesibilidad (Terrestre/Acuático/Mixto)	Mixta	Bueno		Regular	X	Malo
Medio de acceso (Bus, carro, etc.)	Buseta – carro (4X4) – moto					
Estado de Conservación del recurso	Bueno	X	Regular		Malo	

Flora y Fauna	Fauna y flora características costarricenses. flora muy variada, palmas, heliconias, helechos, bromelias y orquídeas, entre otras. Árboles como pilones, lauráceas, marías, robles y el jícaro danto (endémico). Entre la fauna presente está: puma león breñero, danta, saíno, mono cariblanco, tepescuintle, pava, pájaro sombrilla, serpientes como la Mata Buey, Terciopelo, Mano de Piedra, Bocaracá, Béquer, Coral, Bejuquillas, etc.
Observaciones	Esta cascada está en el interior de Sensoria. También se accede directamente desde el río Pénjamo.
Inventariado por	Chusi Vila Llopis – Mancomunitat de la Ribera Alta Alzira – Valencia – España
Fecha de Inventario	Mayo 2025

FOTOGRAFÍAS

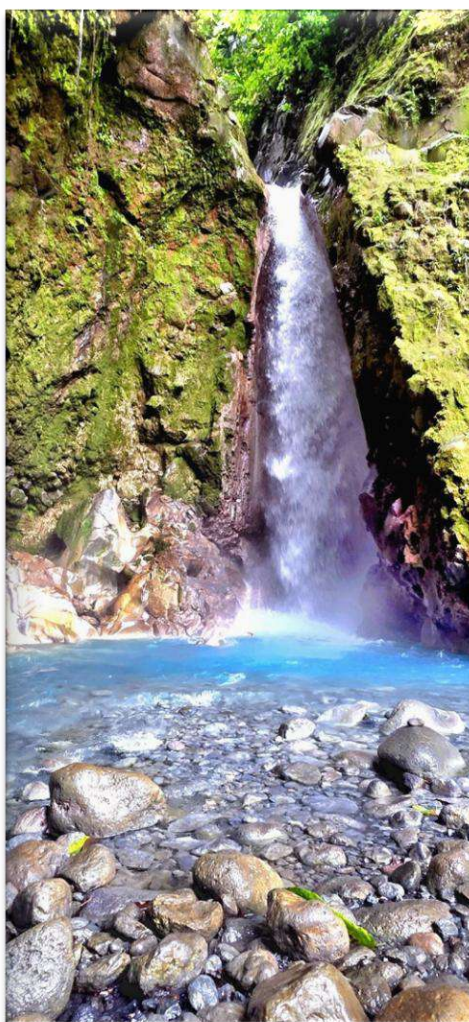

FICHA DE INVENTARIO ATRACTIVO TURÍSTICOS

Nombre del Recurso turístico:	CASCADA AGUILAR (Sensoria)					Ficha	N°33
Categoría de Atractivo:	Natural						
Tipo:	Cascada						
Nivel de Jerarquía	2						
Descripción de Jerarquía	Jerarquía 4: Atractivo excepcional y gran significación para el mercado turístico (actual o potencial) Jerarquía 3: Atractivo con rasgos excepcionales en un país, capaz de motivar una corriente (actual o potencial). Jerarquía 2: Atractivos con algún rasgo llamativo, capaz de interesar a visitantes. Jerarquía 1: Atractivo que, aunque no sobresale lo suficiente para clasificar en jerarquías superiores, complementa el patrimonio turístico.						
Descripción y características del Recurso	Esta cascada se encuentra en el recorrido del río Pénjamo con acceso desde Sensoria (ficha n° 31) y acceso público a través del río Pénjamo.						
Ubicación:	Provincia	Alajuela	Cantón	Upala	Distrito	Dos Ríos	
Dirección	Buenos Aires						
Coordenadas	10.868783, -85.326966 https://maps.app.goo.gl/KTS28v5PTjFk8poo7						
Propietario	Público		Privado	X	Mixto		
Actividades	Caminata por el río y bosque tropical y selva. Dificultad baja.						
Servicios (Agua, estacionamiento, sanitarios, otros)	No (con acceso público desde el río). Sí. Cuando se accede desde Sensoria.						
Accesibilidad (Terrestre/Acuático/Mixto)	Mixto	Bueno		Regular	X	Malo	
Medio de acceso (Bus, carro, etc.)	Buseta – carro (4X4) – moto						
Estado de Conservación del recurso	Bueno	X	Regular		Malo		

Flora y Fauna	Flora y fauna características costarricenses. flora muy variada, palmas, heliconias, helechos, bromelias y orquídeas, entre otras. Árboles como pilones, lauráceas, marías, robles y el jícaro danto (endémico). Entre la fauna presente está: puma león breñero, danta, saíno, mono cariblanco, tepescuintle, pava, pájaro sombrilla, serpientes como la Mata Buey, Terciopelo, Mano de Piedra, Bocaracá, Béquer, Coral, Bejuquillas, etc.
Observaciones	Esta cascada está en el interior de Sensoria. También se accede directamente desde el río Pénjamo.
Inventariado por	Chusi Vila Llopis – Mancomunitat de la Ribera Alta Alzira – Valencia – España
Fecha de Inventario	Mayo 2025

FOTOGRAFÍAS



FICHA DE INVENTARIO ATRACTIVO TURÍSTICOS

Nombre del Recurso turístico:	INFORMACIÓN TURÍSTICA Y RESTAURANTE VISTAS DEL RINCÓN HOSPEDAJE RURAL GAVILÁN					Ficha	N°34
Categoría de Atractivo:	Industria hotelera – folklore						
Tipo:	Hospedaje – artesanía – gastronomía tradicional						
Nivel de Jerarquía	1						
Descripción de Jerarquía	Jerarquía 4: Atractivo excepcional y gran significación para el mercado turístico (actual o potencial) Jerarquía 3: Atractivo con rasgos excepcionales en un país, capaz de motivar una corriente (actual o potencial). Jerarquía 2: Atractivos con algún rasgo llamativo, capaz de interesar a visitantes. Jerarquía 1: Atractivo que, aunque no sobresale lo suficiente para clasificar en jerarquías superiores, complementa el patrimonio turístico.						
Descripción y características del Recurso	Cabañas rurales. Restaurante familiar, comida típica costarricense, comida criolla, atención personalizada, comida exquisita hecha a mano. Área de información turística y tienda de souvenirs. Artesanía típica del país hecha a mano.						
Ubicación:	Provincia	Alajuela	Cantón	Upala	Distrito	Dos Ríos	
Dirección	El Gavilán						
Coordenadas	10.896997, -85.339989 https://maps.app.goo.gl/nc3Zk7C9u174cmMR6						
Propietario	Público		Privado	X	Mixto		
Actividades	Hospedaje. Servicio de desayunos, almuerzos y cenas – organización de tours por los alrededores de la zona. Venta de artesanía. Contratación de tours.						
Servicios (Agua, estacionamiento, sanitarios, otros)	Si						
Accesibilidad (Terrestre/Acuático/Mixto)	Terrestre	Bueno		Regular	X	Malo	
Medio de acceso (Bus, carro, etc.)	Buseta – carro (4X4) – moto						

Estado de Conservación del recurso	Bueno	X	Regular		Malo	
Flora y Fauna	Flora y fauna características costarricenses					
Observaciones	Por su privilegiada ubicación, en las faldas del Volcán del Rincón de la Vieja, este lugar tiene acceso cercano a numerosas alternativas de entretenimiento (horse riding, senderismo, cataratas, aguas termales, gastronomía) y elevado atractivo turístico.					
Inventariado por	Chusi Vila Llopis – Mancomunitat de la Ribera Alta Alzira – Valencia – España					
Fecha de Inventario	Mayo 2025					

FOTOGRAFÍAS



FICHA DE INVENTARIO ATRACTIVO TURÍSTICOS

Nombre del Recurso turístico:	CELESTE MOUNTAIN LODGE					Ficha	N°35
Categoría de Atractivo:	Natural - Industria hotelera - Folklore						
Tipo:	Bosque tropical – hospedaje y gastronomía tradicional						
Nivel de Jerarquía	2						
Descripción de Jerarquía	Jerarquía 4: Atractivo excepcional y gran significación para el mercado turístico (actual o potencial) Jerarquía 3: Atractivo con rasgos excepcionales en un país, capaz de motivar una corriente (actual o potencial). Jerarquía 2: Atractivos con algún rasgo llamativo, capaz de interesar a visitantes. Jerarquía 1: Atractivo que, aunque no sobresale lo suficiente para clasificar en jerarquías superiores, complementa el patrimonio turístico.						
Descripción y características del Recurso	Ubicado en lo alto de la montaña, con reservas privadas de bosque primario y muy cerca del Parque Nacional Volcán Tenorio. Entorno natural, diseño contemporáneo único, vistas espectaculares de los volcanes Tenorio y Miravalles, cocina innovadora: “Tica-fusión”. Bosque tropical virgen privado. Entorno familiar						
Ubicación:	Provincia	Alajuela	Cantón	Upala	Distrito	Bijagua	
Dirección	4 km aprox. En la subida hacia el PN Volcán Tenorio (desde Bijagua)						
Coordenadas	10.717944, -85.024819 https://maps.app.goo.gl/kDmKJ7eTruaKbNqB6						
Propietario	Público		Privado	X	Mixto		
Actividades	Hospedaje, observación de aves, tours nocturnos, caminatas, tubing, paseos a caballo. Todo tipo de tours a organizar con los principales tour operadores de la zona.						
Servicios (Agua, estacionamiento, sanitarios, otros)	Sí						
Accesibilidad (Terrestre/Acuático/Mixto)	Terrestre	Bueno	X	Regular	Malo		

Medio de acceso (Bus, carro, etc.)	Bus – carro – moto					
Estado de Conservación del recurso	Bueno	X	Regular		Malo	
Flora y Fauna	Flora y fauna características costarricenses. Aves exóticas como tucanes, colibríes, y carpinteros, además de otras especies de animales salvajes como monos o tucanes. Reptiles.					
Observaciones	Por su privilegiada ubicación, en el Parque Nacional Volcán Tenorio este lugar tiene acceso cercano a las numerosas alternativas de entretenimiento ofertadas en el distrito de Bijagua.					
Inventariado por	Chusi Vila Llopis – Mancomunitat de la Ribera Alta Alzira – Valencia – España					
Fecha de Inventario	Mayo 2025					

FOTOGRAFÍAS



FICHA DE INVENTARIO ATRACTIVO TURÍSTICOS

Nombre del Recurso turístico:	ORIGINS LUXURY LODGE				Ficha	N°36
Categoría de Atractivo:	Industria hotelera – Natural – folklore					
Tipo:	Hospedaje, alimentación, bosque tropical y selvas					
Nivel de Jerarquía	3					
Descripción de Jerarquía	<p>Jerarquía 4: Atractivo excepcional y gran significación para el mercado turístico (actual o potencial) Jerarquía 3: Atractivo con rasgos excepcionales en un país, capaz de motivar una corriente (actual o potencial). Jerarquía 2: Atractivos con algún rasgo llamativo, capaz de interesar a visitantes. Jerarquía 1: Atractivo que, aunque no sobresale lo suficiente para clasificar en jerarquías superiores, complementa el patrimonio turístico.</p>					
Descripción y características del Recurso	<p>Ecolodge. Restaurante gastronómico y centro de entretenimiento. Bodega. Bar. Cocktelería. 3 km de senderos. Laberinto vegetal. Vistas a los volcanes y al Lago Nicaragua. Cabañas fully equipped, cómodas y lujosas. Spa, establos, lagunas de pesca. Huerto orgánico. Espacio para practicar yoga. Cascadas. Obras de arte vegetales. Vivero. Piñera. Sistema de agua 100% ecológico. Colmenas de abejas Meliponas.</p>					
Ubicación:	Provincia	Alajuela	Cantón	Upala	Distrito	Canalete Bijagua
Dirección	San Carlos, Bijagua, Barrio Pueblo Nuevo, La Tigra, MI. BEIGE. 400 Sur de Escuela Pueblo Nuevo					
Coordenadas	<p>10.785262, -85.062900 https://maps.app.goo.gl/d8441Q1d5xNeqBqA8</p>					
Propietario	Público		Privado	X	Mixto	
Actividades	<p>Hospedaje y servicio de alimentación. Tours nocturnos guiados: Unas 16 especies de anfibios, bioluminiscencia, hongos, mamíferos y otros animales característicos de Costa Rica. Programas wellness. Tour de plantas medicinales. Yoga y meditación. Servicios privados a petición. Todas las actividades que derivan de la descripción y características de este recurso.</p>					

Servicios (Agua, estacionamiento, sanitarios, otros)	Sí						
Accesibilidad (Terrestre/Acuático/Mixto)	Terrestre	Bueno	X	Regular		Malo	
Medio de acceso (Bus, carro, etc.)							
Estado de Conservación del recurso	Bueno	X	Regular		Malo		
Flora y Fauna	Flora y fauna características costarricenses.						
Observaciones							
Inventariado por	Chusi Vila Llopis – Mancomunitat de la Ribera Alta Alzira – Valencia – España						
Fecha de Inventario	Mayo 2025						

FOTOGRAFÍAS



FICHA DE INVENTARIO ATRACTIVO TURÍSTICOS

Nombre del Recurso turístico:	PARQUE NACIONAL VOLCÁN TENORIO				Ficha	N°37
Categoría de Atractivo:	Natural					
Tipo:	Parques Nacionales y reservas biológicas. Bosques tropicales y selvas.					
Nivel de Jerarquía	4					
Descripción de Jerarquía	<p>Jerarquía 4: Atractivo excepcional y gran significación para el mercado turístico (actual o potencial) Jerarquía 3: Atractivo con rasgos excepcionales en un país, capaz de motivar una corriente (actual o potencial). Jerarquía 2: Atractivos con algún rasgo llamativo, capaz de interesar a visitantes. Jerarquía 1: Atractivo que, aunque no sobresale lo suficiente para clasificar en jerarquías superiores, complementa el patrimonio turístico.</p>					
Descripción y características del Recurso	<p>Inactivo. Bosques nubosos primarios muy húmedos, selvas tropicales y bosque pluvial. Ríos con aguas turquesas. Senderos, miradores y servicios para los visitantes. Gran biodiversidad y belleza natural. Miradores. Manifestaciones de actividad volcánica como fumarolas y fuentes termales. Reserva de Biosfera Agua y Paz. Fue nombrada por la UNESCO en septiembre del 2007.</p>					
Ubicación:	Provincia	Alajuela	Cantón	Upala	Distrito	Bijagua
Dirección						
Coordenadas	10.677625, -85.012507 https://maps.app.goo.gl/RMn3vBCLXTWiAA869					
Propietario	Público	X	Privado		Mixto	
Actividades	Visitas guiadas ecológicas. Recorridos por las áreas del Parque Nacional. Rutas de senderismo.					
Servicios (Agua, estacionamiento, sanitarios, otros)	Sí					
Accesibilidad (Terrestre/Acuático/Mixto)	Terrestre	Bueno	X	Regular	Malo	

Medio de acceso (Bus, carro, etc.)	Bus – carro – moto					
Estado de Conservación del recurso	Bueno	X	Regular		Malo	
Flora y Fauna	flora muy variada, palmas, heliconias, helechos, bromelias y orquídeas, entre otras. Árboles como pilones, lauráceas, marías, robles y el jícaro danto (endémico). Entre la fauna presente está: puma león breñero, danta, saíno, mono cariblanco, tepescuintle, pava, pájaro sombrilla, serpientes como la Mata Buey, Terciopelo, Mano de Piedra, Bocaracá, Béquer, Coral, Bejuquillas, etc.					
Observaciones						
Inventariado por	Chusi Vila Llopis – Mancomunitat de la Ribera Alta Alzira – Valencia – España					
Fecha de Inventario	Mayo 2025					

FOTOGRAFÍAS



FICHA DE INVENTARIO ATRACTIVO TURÍSTICOS

Nombre del Recurso turístico:	CASCADA RÍO CELESTE					Ficha	N°38
Categoría de Atractivo:	Natural						
Tipo:	Cascada. Ríos, lagos y lagunas						
Nivel de Jerarquía	4						
Descripción de Jerarquía	<p>Jerarquía 4: Atractivo excepcional y gran significación para el mercado turístico (actual o potencial) Jerarquía 3: Atractivo con rasgos excepcionales en un país, capaz de motivar una corriente (actual o potencial). Jerarquía 2: Atractivos con algún rasgo llamativo, capaz de interesar a visitantes. Jerarquía 1: Atractivo que, aunque no sobresale lo suficiente para clasificar en jerarquías superiores, complementa el patrimonio turístico.</p>						
Descripción y características del Recurso	<p>Se caracteriza por sus aguas azul turquesa, que caen desde una altura de 30 metros en una piscina rodeada de vegetación. Este color único se debe a la presencia de minerales volcánicos en el agua. La cascada es el punto culminante de una caminata de 7 km a través de un exuberante bosque tropical, que incluye un descenso de 254 escalones para llegar a la base de la cascada.</p>						
Ubicación:	Provincia	Alajuela	Cantón	Upala	Distrito	Bijagua	
Dirección	Parque Nacional Volcán Tenorio						
Coordenadas	10.703727, -84.990805 https://maps.app.goo.gl/Aaekb1rL9U2CkXU69						
Propietario	Público	X	Privado		Mixto		
Actividades	Caminatas guiadas a través de la exuberante selva tropical. observar la fauna y flora local, y disfrutar de las impresionantes vistas de la cascada y la laguna azul. También se puede hacer tubing en el río (fuera del parque) y nadar en las pozas naturales.						
Servicios (Agua, estacionamiento, sanitarios, otros)	Sí						
Accesibilidad (Terrestre/Acuático/Mixto)	Terrestre	Bueno	X	Regular		Mal	

Medio de acceso (Bus, carro, etc.)	Bus – carro – moto					
Estado de Conservación del recurso	Bueno	X	Regular		Malo	
Flora y fauna	Flora muy variada, palmas, heliconias, helechos, bromelias y orquídeas, entre otras. Árboles como pilones, lauráceas, marías, robles y el jícaro danto (endémico). Entre la fauna presente está: puma león breñero, danta, saíno, mono cariblanco, tepescuintle, pava, pájaro sombrilla, serpientes como la Mata Buey, Terciopelo, Mano de Piedra, Bocaracá, Béquer, Coral, Bejuquillas.					
Observaciones						
Inventariado por	Chusi Vila Llopis – Mancomunitat de la Ribera Alta Alzira – Valencia – España					
Fecha de inventario	Mayo 2025					

FOTOGRAFÍAS



FICHA DE INVENTARIO ATRACTIVO TURÍSTICOS

Nombre del Recurso turístico:	BORBOLLONES Y TEÑIDEROS DEL PARQUE NACIONAL VOLCÁN TENORIO					Ficha	N°39
Categoría de Atractivo:	Natural						
Tipo:	Parques nacionales y reservas biológicas ríos lagos y lagunas						
Nivel de Jerarquía	3						
Descripción de Jerarquía	Jerarquía 4: Atractivo excepcional y gran significación para el mercado turístico (actual o potencial) Jerarquía 3: Atractivo con rasgos excepcionales en un país, capaz de motivar una corriente (actual o potencial). Jerarquía 2: Atractivos con algún rasgo llamativo, capaz de interesar a visitantes. Jerarquía 1: Atractivo que, aunque no sobresale lo suficiente para clasificar en jerarquías superiores, complementa el patrimonio turístico.						
Descripción y características del Recurso	Los borbollones son puntos donde el agua del río hierve y echa burbujas debido a la actividad geotérmica. Altas temperaturas y gases sulfúricos presentes. Los teñideros son las áreas donde el río cambia de color, de azul a transparente o marrón, debido a la concentración de minerales.						
Ubicación:	Provincia	Alajuela	Cantón	Upala	Distrito	Bijagua	
Dirección	Parque Nacional Volcán Tenorio						
Coordenadas	10.715803, -84.987262 https://maps.app.goo.gl/9icLuSGGG6wJPiAc8						
Propietario	Público	X	Privado		Mixto		
Actividades	Visitas guiadas ecológicas. Recorridos por las áreas del Parque Nacional Volcán Tenorio. Rutas de senderismo.						
Servicios (Agua, estacionamiento, sanitarios, otros)	Sí						
Accesibilidad (Terrestre/Acuático/Mixto)	Terrestre	Bueno	X	Regular		Malo	
Medio de acceso (Bus, carro, etc.)	Bus – carro – moto						

Estado de Conservación del recurso	Bueno	X	Regular		Malo	
Flora y Fauna	Al quedar en el interior del <i>Parque Nacional Volcán Tenorio</i> citamos las mismas especies citadas en la ficha nº 37 y 38: flora muy variada, palmas, heliconias, helechos, bromelias y orquídeas, entre otras. Árboles como pilones, lauráceas, marías, robles y el jícara danto (endémico). Entre la fauna presente está: puma león breñero, danta, saíno, mono cariblanco, tepescuintle, pava, pájaro sombrilla, serpientes como la Mata Buey, Terciopelo, Mano de Piedra, Bocaracá, Béquer, Coral, Bejuquillas.					
Observaciones						
Inventariado por	Chusi Vila Llopis – Mancomunitat de la Ribera Alta Alzira – Valencia – España					
Fecha de Inventario	Mayo 2025					

FOTOGRAFÍAS



FICHA DE INVENTARIO ATRACTIVO TURÍSTICOS

Nombre del Recurso turístico:	DINO PARK BLUE RIVER RESORT				Ficha	N°40
Categoría de Atractivo:	Acontecimientos Programados					
Tipo:	Parque Temático					
Nivel de Jerarquía	1					
Descripción de Jerarquía	Jerarquía 4: Atractivo excepcional y gran significación para el mercado turístico (actual o potencial) Jerarquía 3: Atractivo con rasgos excepcionales en un país, capaz de motivar una corriente (actual o potencial). Jerarquía 2: Atractivos con algún rasgo llamativo, capaz de interesar a visitantes. Jerarquía 1: Atractivo que, aunque no sobresale lo suficiente para clasificar en jerarquías superiores, complementa el patrimonio turístico.					
Descripción y características del Recurso	Jurassic Park y Jurassic World cobran vida con 28 gigantes móviles de tamaño real dentro de la selva tropical donde la imaginación cobra vida. La aventura se convierte en una experiencia educativa en un aula jungla viviente. Apto para adultos y niños.					
Ubicación:	Provincia	Alajuela	Cantón	Upala	Distrito	Dos Ríos
Dirección	En el camino que lleva a Sensoria en el desvío de Buenos Aires					
Coordenadas	10.880718, -85.320232 https://maps.app.goo.gl/n6ik2SYs7hbK4A6KA					
Propietario	Público		Privado	X	Mixto	
Actividades	Los visitantes caminan senderos escénicos claramente señalizados y se transportan en el tiempo ante lo que encuentran a su paso por los senderos.					
Servicios (Agua, estacionamiento, sanitarios, otros)	Sí					
Accesibilidad (Terrestre/Acuático/Mixto)	Terrestre	Bueno	X	Regular	Malo	
Medio de acceso (Bus, carro, etc.)	Buseta – carro (4X4) – moto					
Estado de Conservación del recurso	Bueno	X	Regular		Malo	

Flora y Fauna	Flora y fauna características costarricenses
Observaciones	Este lugar se encuentra en las faldas del Volcán Rincón de la Vieja. Queda ubicado muy próximo a las alternativas de entretenimiento y elevado atractivo turístico que se han inventariado de Dos Ríos (horse riding, senderismo, cataratas, aguas termales, gastronomía) Blue River Resort & Spa es la empresa que gestiona este atractivo.
Inventariado por	Chusi Vila Llopis – Mancomunitat de la Ribera Alta Alzira – Valencia – España
Fecha de Inventario	Mayo 2025

FOTOGRAFÍAS

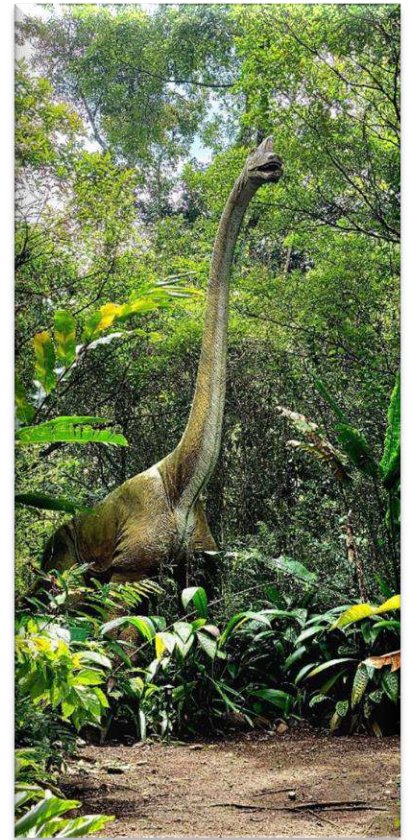

FICHA DE INVENTARIO ATRACTIVO TURÍSTICOS

Nombre del Recurso turístico:	YEYE'S RESTAURANTE					Ficha	N°41
Categoría de Atractivo:	Folklore						
Tipo:	Gastronomía tradicional						
Nivel de Jerarquía	1						
Descripción de Jerarquía	Jerarquía 4: Atractivo excepcional y gran significación para el mercado turístico (actual o potencial) Jerarquía 3: Atractivo con rasgos excepcionales en un país, capaz de motivar una corriente (actual o potencial). Jerarquía 2: Atractivos con algún rasgo llamativo, capaz de interesar a visitantes. Jerarquía 1: Atractivo que, aunque no sobresale lo suficiente para clasificar en jerarquías superiores, complementa el patrimonio turístico.						
Descripción y características del Recurso	Restaurante familiar. Gastronomía tradicional. Gran variedad de comidas, platos vegetarianos.						
Ubicación:	Provincia	Alajuela	Cantón	Upala	Distrito	Bijagua	
Dirección	de, Palí 600 metros Oeste y 25 metros sur, por hotel Cacao. P21304						
Coordenadas	10.732827, -85.060826 https://maps.app.goo.gl/881ZWBuQoGxwor9t8						
Propietario	Público		Privado	X	Mixto		
Actividades	Degustación de platos y disfrute de un ambiente entretenido por las excelentes vistas del lugar.						
Servicios (Agua, estacionamiento, sanitarios, otros)	Sí						
Accesibilidad (Terrestre/Acuático/Mixto)	Terrestre		Bueno	X	Regular		Malo
Medio de acceso (Bus, carro, etc.)	Bus – carro – moto						
Estado de Conservación del recurso	Bueno	X	Regular			Malo	
Flora Y Fauna	Fauna y flora características costarricenses.						

Observaciones	
Inventariado por	Chusi Vila Llopis – Mancomunitat de la Ribera Alta Alzira – Valencia – España
Fecha de Inventario	Mayo 2025

FOTOGRAFÍAS

