

INVENTARIO DE PATRIMONIO ARQUITECTÓNICO

CANTÓN DE UPALA



Documento realizado en colaboración con la Mancomunidad de la Ribera Alta (España)

Inventario de patrimonio arquitectónico. Cantón de UPALA.

Inventario de patrimonio arquitectónico, realizado de acuerdo con el Plan de Dinamización Turística del Cantón de Upala, punto (1.1. Conservar casas y edificios que tienen un valor histórico, religioso y cultural para el cantón, aunque no cuenten con una declaratoria de patrimonio histórico o arquitectónico).

Marzo de 2025.

TABLA INVENTARIO

	HISTÓRICO	RELIGIOSO	CULTURAL
UPALA	Casa Muñoz Marengo	Parroquia San Juan de Dios	Escuela Picado Michalski
UPALA		Iglesia Luz del Mundo	Colegio Técnico Profesional de Upala
UPALA		Asambleas de Dios Generación de Fe	Universidad Estatal a Distancia
UPALA		Iglesia del Nazareno	
AGUAS CLARAS		Iglesia de San Isidro	
SAN JOSÉ		Parroquia Patriarca San José de Upala	Escuela San José de Upala
BIJAGUA	Casa en Bijagua	Parroquia Nuestra Señora de los Ángeles	
BIJAGUA	Casa en Bijagua		
LAS DELICIAS	Casa en Las Pavas		
LAS DELICIAS	Casa en Las Pavas		
LAS DELICIAS	Casa en Las Delicias	Iglesia en Las Delicias	
LAS DELICIAS		Iglesia Católica México de Upala	
DOS RÍOS	Casas en Dos Ríos	Iglesia en Dos Ríos	

Inventario de patrimonio arquitectónico. Cantón de UPALA.

CANALETE	Casa en Canalete	Iglesia de Canalete	
CANALETE	Casa en Canalete		
CANALETE	Casa en Canalete		
YOLILLAL	Casa de Gregorio Mejicano Zapata	Iglesia de Chimurria de Abajo	

Valor histórico:

Casas natales de personajes ilustres.

Viviendas coloniales. Primera vivienda colonial.

Primera escuela (escuela Picado Michalski)

Antigua municipalidad

Viviendas que resistieron desastres naturales (huracanes), si las hubiera. Tipología de construcción adecuada a condiciones climáticas.

Casa típica upaleña campesina, si existe. Tipología de construcción con materiales locales (vegetación seca para tejados, maderas locales para puertas y estructura, tierras locales para construcciones de paredes, etc

Antiguos talleres artesanos

Valor religioso

Iglesia (parroquias) (nombre del santo, tipo de planta - rectangular, cuadrada, en cruz), materiales de paredes y tejados

Ermita con historia de santos

Templo de otras confesiones

Cementerios (tumba más antigua, número de personas, extensión)

Valor cultural

Edificios agrícolas tradicionales: graneros, etc de Explotación maderera, caucho

Espacio de conciertos, Local de ensayos

Casa de exposición de pintores

Museos etnológicos (danzas, vestidos...)

Inventario de patrimonio arquitectónico. Cantón de UPALA.

FICHAS

FICHA ELEMENTO 1. Casa Muñoz Marengo

CATEGORÍA: Patrimonio histórico



NOMBRE:	Casa Muñoz Marengo
DIRECCIÓN DONDE SE ENCUENTRA UPALA.	VXXP+395, Provincia de Alajuela, Upala, Costa Rica
FECHA DE CONSTRUCCIÓN	1954
ESTILO CONSTRUCTIVO	Vernácula en madera
AUTOR	Carpinteros nicaragüenses procedentes de la isla de Ometepe entre ellos el señor Carmen Guillen, José Rojas y Carlos Fonseca.
TÉCNICA O MATERIALES DESTACADOS	Madera, láminas de zinc
OTROS DATOS	Declarada e incorporada al Patrimonio Histórico Arquitectónico de Costa Rica
Contacto del propietario / Gestor	Emilio Muñoz Marengo

Inventario de patrimonio arquitectónico. Cantón de UPALA.

FICHA ELEMENTO 2. Casa en Bijagua

CATEGORÍA: Patrimonio histórico



NOMBRE:	Casa en Bijagua
DIRECCIÓN DONDE SE ENCUENTRA BIJAGUA.	De la entrada de Altamira 50 metros norte
FECHA DE CONSTRUCCIÓN	
ESTILO CONSTRUCTIVO	Arquitectura vernácula
AUTOR	
TÉCNICA O MATERIALES DESTACADOS	Madera, láminas de zinc
OTROS DATOS	
Contacto del propietario / Gestor	Omar Molina Gonzalez

Inventario de patrimonio arquitectónico. Cantón de UPALA.

FICHA ELEMENTO 3. Casa en Bijagua

CATEGORÍA: Patrimonio histórico



NOMBRE:	Casa en Bijagua
DIRECCIÓN DONDE SE ENCUENTRA BIJAGUA.	Frente a la escuela de Bijagua
FECHA DE CONSTRUCCIÓN	
ESTILO CONSTRUCTIVO	Arquitectura vernácula en madera
AUTOR	
TÉCNICA O MATERIALES DESTACADOS	Madera,láminas de zinc
OTROS DATOS	
Contacto del propietario / Gestor	Cristian Ramirez Castillo

Inventario de patrimonio arquitectónico. Cantón de UPALA.

FICHA ELEMENTO 4. Casa en Las Pavas

CATEGORÍA: Patrimonio histórico



NOMBRE:	Casa en Las Pavas
DIRECCIÓN DONDE SE ENCUENTRA LAS DELICIAS	Las Pavas
FECHA DE CONSTRUCCIÓN	
ESTILO CONSTRUCTIVO	Arquitectura vernácula en madera
AUTOR	Casas muy humildes, hechas por inmigrantes de Nicaragua
TÉCNICA O MATERIALES DESTACADOS	Madera
OTROS DATOS	
Contacto del propietario / Gestor	

Inventario de patrimonio arquitectónico. Cantón de UPALA.

FICHA ELEMENTO 5. Casa en Las Pavas

CATEGORÍA: Patrimonio histórico



NOMBRE:	Casa en Las Pavas
DIRECCIÓN DONDE SE ENCUENTRA LAS DELICIAS	Las Pavas .Las Delicias
FECHA DE CONSTRUCCIÓN	
ESTILO CONSTRUCTIVO	Arquitectura vernácula en madera
AUTOR	Casas muy humildes, hechas por inmigrantes de Nicaragua
TÉCNICA O MATERIALES DESTACADOS	Madera
OTROS DATOS	
Contacto del propietario / Gestor	

Inventario de patrimonio arquitectónico. Cantón de UPALA.

FICHA ELEMENTO 6. Casa en las Delicias

CATEGORÍA: Patrimonio histórico



NOMBRE:	Casa en las Delicias
DIRECCIÓN DONDE SE ENCUENTRA LAS DELICIAS	Ruta nacional terciaria 728 , XX49+6CM
FECHA DE CONSTRUCCIÓN	
ESTILO CONSTRUCTIVO	Vernáculo en madera
AUTOR	
TÉCNICA O MATERIALES DESTACADOS	Madera,láminas de zinc
OTROS DATOS	
Contacto del propietario / Gestor	Karina Ruiz Barrios

Inventario de patrimonio arquitectónico. Cantón de UPALA.

FICHA ELEMENTO 7. Casa en Dos Ríos

CATEGORÍA: Patrimonio histórico



NOMBRE:	Casa en Dos Ríos
DIRECCIÓN DONDE SE ENCUENTRA DOS RÍOS	Dos Ríos, asentamiento de Argelia, Argelia centro
FECHA DE CONSTRUCCIÓN	Antigüedad de más de cien años
ESTILO CONSTRUCTIVO	Vernáculo en madera
TÉCNICA O MATERIALES DESTACADOS	Madera, láminas de zinc
OTROS DATOS	
Contacto del propietario / Gestor	José Guadalupe Pérez

Inventario de patrimonio arquitectónico. Cantón de UPALA.

FICHA ELEMENTO 8. Casa en Canalete

CATEGORÍA: Patrimonio histórico



NOMBRE:	Casa en Canalete
DIRECCIÓN DONDE SE ENCUENTRA CANALETE	Canalete, camino a Upala
FECHA DE CONSTRUCCIÓN	Se estima que la construcción tiene 90 años
ESTILO CONSTRUCTIVO	Vernácula en madera
AUTOR	Orlando Sáenz y Tino Sáenz
TÉCNICA O MATERIALES DESTACADOS	madera, láminas de zinc
OTROS DATOS	
Contacto del propietario / Gestor	Marcianeth Reyes Noguera

Inventario de patrimonio arquitectónico. Cantón de UPALA.

FICHA ELEMENTO 9. Casa en Canalete

CATEGORÍA: Patrimonio histórico



NOMBRE:	Casa Valle Dorado
DIRECCIÓN DONDE SE ENCUENTRA CANALETE	Canalete, camino a Upala
FECHA DE CONSTRUCCIÓN	80 años de antigüedad
ESTILO CONSTRUCTIVO	Vernáculo en madera
AUTOR	
TÉCNICA O MATERIALES DESTACADOS	
OTROS DATOS	Finca con más de 130 hectáreas
Contacto del propietario / Gestor	El Holandés Kun

Inventario de patrimonio arquitectónico. Cantón de UPALA.

FICHA ELEMENTO 10. Casa en Canaleta

CATEGORÍA: Patrimonio histórico



NOMBRE:	Casa en Canaleta
DIRECCIÓN DONDE SE ENCUENTRA CANALETE	Camino al volcán
FECHA DE CONSTRUCCIÓN	75 años de antigüedad
ESTILO CONSTRUCTIVO	Arquitectura Vernácula en madera
AUTOR	
TÉCNICA O MATERIALES DESTACADOS	Madera
OTROS DATOS	
Contacto del propietario / Gestor	Maria Isabel tfno 84194962

Inventario de patrimonio arquitectónico. Cantón de UPALA.

FICHA ELEMENTO 11. Casa de Gregorio Mejicano Zapata

CATEGORÍA: Patrimonio histórico

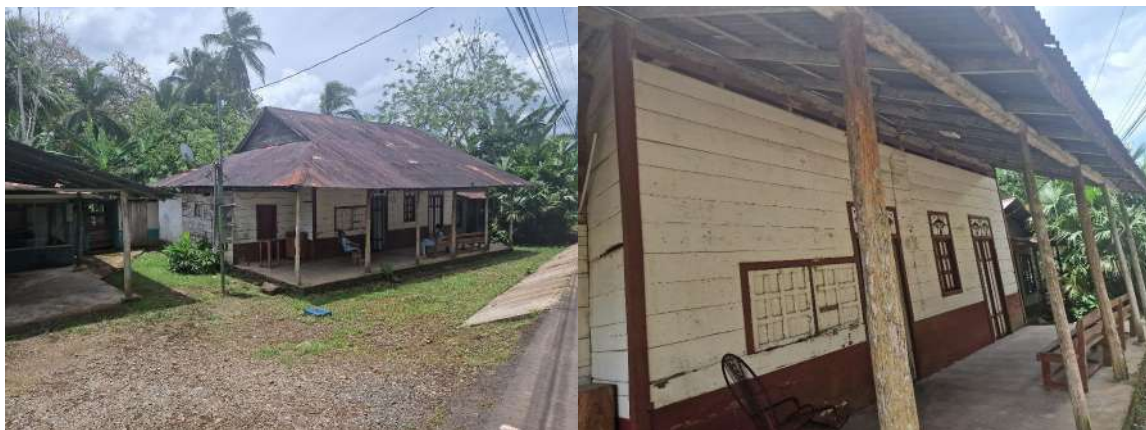

NOMBRE:	Casa de Gregorio Mejicano Zapata
DIRECCIÓN DONDE SE ENCUENTRA YOLILLAL	Yolillal
FECHA DE CONSTRUCCIÓN	1953
ESTILO CONSTRUCTIVO	Vernácula en madera
AUTOR	Gregorio Mejicano Zapata
TÉCNICA O MATERIALES DESTACADOS	Laminas de zinc,madera
OTROS DATOS	
Contacto del propietario / Gestor	Ana Julia Arana

Inventario de patrimonio arquitectónico. Cantón de UPALA.

FICHA ELEMENTO 1. Parroquia San Juan de Dios

CATEGORÍA: Patrimonio religioso



NOMBRE:	Parroquia San Juan de Dios
DIRECCIÓN DONDE SE ENCUENTRA UPALA.	VX XP+3H5, Provincia de Alajuela, Upala, Costa Rica
FECHA DE CONSTRUCCIÓN	
ESTILO CONSTRUCTIVO	Estilo constructivo neoclásico, su diseño se caracteriza por una planta basilical, con tres naves, un transepto que amplía el espacio y una cúpula principal que se eleva sobre la nave central, además de dos torres gemelas
AUTOR	Construida por la gente del pueblo de Upala
TÉCNICA O MATERIALES DESTACADOS	
OTROS DATOS	Es la tercera vez que construyen esa iglesia, las otras dos veces fue construida frente al río porque la gente usaba el río como medio de transporte
Contacto del propietario / Gestor	

Inventario de patrimonio arquitectónico. Cantón de UPALA.

FICHA ELEMENTO 2. Iglesia la Luz del Mundo

CATEGORÍA: Patrimonio religioso



NOMBRE:	Iglesia la Luz del Mundo
DIRECCIÓN DONDE SE ENCUENTRA UPALA.	VXXV+F6J Provincia de Alajuela, Upala, Barrio Los Ángeles.
FECHA DE CONSTRUCCIÓN	
ESTILO CONSTRUCTIVO	Se caracteriza por un estilo arquitectónico modernista y funcional, aunque con elementos que recuerdan a la tradición religiosa. Se caracteriza también por su simplicidad, líneas limpias y sus proporciones equilibradas
AUTOR	
TÉCNICA O MATERIALES DESTACADOS	Cemento, madera, metal y vidrio
OTROS DATOS	Iglesia Evangélica, Unicitaria
Contacto del propietario / Gestor	

Inventario de patrimonio arquitectónico. Cantón de UPALA.

FICHA ELEMENTO 3. Asambleas de Dios Generación de fe

CATEGORÍA: Patrimonio religioso



NOMBRE:	Asambleas de Dios Generación de Fe
DIRECCIÓN DONDE SE ENCUENTRA UPALA.	WX2P+V2P, 800 metros al Norte de la Municipalidad de Upala
FECHA DE CONSTRUCCIÓN	2016
ESTILO CONSTRUCTIVO	
AUTOR	
TÉCNICA O MATERIALES DESTACADOS	Láminas de cemento, vidrio, acero
OTROS DATOS	
Contacto del propietario / Gestor	

Inventario de patrimonio arquitectónico. Cantón de UPALA.

FICHA ELEMENTO 4. Iglesia del Nazareno

CATEGORÍA: Patrimonio religioso



NOMBRE:	Iglesia del Nazareno
DIRECCIÓN DONDE SE ENCUENTRA UPALA.	VXXR+26V Provincia de Alajuela, Upala 200 metros Noroeste del Banco Nacional
FECHA DE CONSTRUCCIÓN	1990
ESTILO CONSTRUCTIVO	
AUTOR	
TÉCNICA O MATERIALES DESTACADOS	Bloque cemento, madera
OTROS DATOS	330 metros de construcción 50 feligreses
Contacto del propietario / Gestor	

Inventario de patrimonio arquitectónico. Cantón de UPALA.

FICHA ELEMENTO 5. Iglesia San Isidro

CATEGORÍA: Patrimonio religioso



NOMBRE:	Iglesia San Isidro
DIRECCIÓN DONDE SE ENCUENTRA AGUAS CLARAS	RRCH+HW2, Provincia Alajuela, Aguas Claras de Upala
FECHA DE CONSTRUCCIÓN	
ESTILO CONSTRUCTIVO	
AUTOR	
TÉCNICA O MATERIALES DESTACADOS	Piedra,ladrillo y madera
OTROS DATOS	
Contacto del propietario / Gestor	

Inventario de patrimonio arquitectónico. Cantón de UPALA.

FICHA ELEMENTO 6. Parroquia Patriarca San José de Upala

CATEGORÍA: Patrimonio Religioso



NOMBRE:	Parroquia Patriarca San José de Upala
DIRECCIÓN DONDE SE ENCUENTRA SAN JOSÉ	XV27+RMC. Provincia de Alajuela, San José
FECHA DE CONSTRUCCIÓN	
ESTILO CONSTRUCTIVO	
AUTOR	
TÉCNICA O MATERIALES DESTACADOS	Materiales de hormigón
OTROS DATOS	
Contacto del propietario / Gestor	

Inventario de patrimonio arquitectónico. Cantón de UPALA.

FICHA ELEMENTO 7. Parroquia Nuestra señora de los Ángeles

CATEGORÍA: Patrimonio religioso



NOMBRE:	Parroquia Nuestra Señora de Los Ángeles
DIRECCIÓN DONDE SE ENCUENTRA BIJAGUA	PWMV+6XG, Provincia de Alajuela, Bijagua de Upala
FECHA DE CONSTRUCCIÓN	La iglesia está siendo restaurada en estos momentos
ESTILO CONSTRUCTIVO	
AUTOR	
TÉCNICA O MATERIALES DESTACADOS	Hormigón
OTROS DATOS	
Contacto del propietario / Gestor	

Inventario de patrimonio arquitectónico. Cantón de UPALA.

FICHA ELEMENTO 8. Iglesia católica Nuestra Señora de los Angeles

CATEGORÍA: Patrimonio religioso



NOMBRE:	Iglesia catolica Nuestra Señora de Los Angeles
DIRECCIÓN DONDE SE ENCUENTRA DELICIAS	XX8+RPQ, Ruta Nacional Treciaria 728, Provincia Alajuela, Upala, Costa Rica
FECHA DE CONSTRUCCIÓN	
ESTILO CONSTRUCTIVO	
AUTOR	
TÉCNICA O MATERIALES DESTACADOS	Piedra,ladrillo y madera
OTROS DATOS	
Contacto del propietario / Gestor	

Inventario de patrimonio arquitectónico. Cantón de UPALA.

FICHA ELEMENTO 9. Iglesia Católica México de Upala

CATEGORÍA: Patrimonio religioso



NOMBRE:	Iglesia Católica México de Upala
DIRECCIÓN DONDE SE ENCUENTRA DELICIAS	XWXQ+966, Provincia Alajuela, México de Upala distrito de las Delicias
FECHA DE CONSTRUCCIÓN	
ESTILO CONSTRUCTIVO	
AUTOR	
TÉCNICA O MATERIALES DESTACADOS	Piedra,ladrillo y madera
OTROS DATOS	
Contacto del propietario / Gestor	

Inventario de patrimonio arquitectónico. Cantón de UPALA.

FICHA ELEMENTO 10. Iglesia Católica de Dos Ríos

CATEGORÍA: Patrimonio religioso



NOMBRE:	Iglesia Católica de Dos Ríos
DIRECCIÓN DONDE SE ENCUENTRA DOS RÍOS	VJW9+57V, Provincia de Alajuela, Dos Ríos
FECHA DE CONSTRUCCIÓN	
ESTILO CONSTRUCTIVO	
AUTOR	
TÉCNICA O MATERIALES DESTACADOS	Piedra,ladrillo y madera
OTROS DATOS	
Contacto del propietario / Gestor	

Inventario de patrimonio arquitectónico. Cantón de UPALA.

FICHA ELEMENTO 11. Iglesia San Francisco de Asís de Canalete

CATEGORÍA: Patrimonio religioso



NOMBRE:	Filial San Francisco de Asís de Canalete
DIRECCIÓN DONDE SE ENCUENTRA CANALETE	Costado norte de la plaza de deportes de Canalete.
FECHA DE CONSTRUCCIÓN	
ESTILO CONSTRUCTIVO	
AUTOR	
TÉCNICA O MATERIALES DESTACADOS	Piedra,ladrillo y madera
OTROS DATOS	351 metros cuadrados
Contacto del propietario / Gestor	

Inventario de patrimonio arquitectónico. Cantón de UPALA.

FICHA ELEMENTO 12.

CATEGORÍA: Patrimonio religioso



NOMBRE:	Iglesia de Chimurria
DIRECCIÓN DONDE SE ENCUENTRA YOLILLAL	V2G9+Q78, Provincia de Alajuela, Chimurria de Abajo (San Rafael)
FECHA DE CONSTRUCCIÓN	
ESTILO CONSTRUCTIVO	
AUTOR	
TÉCNICA O MATERIALES DESTACADOS	
OTROS DATOS	
Contacto del propietario / Gestor	

Inventario de patrimonio arquitectónico. Cantón de UPALA.

FICHA ELEMENTO 1.

CATEGORÍA: Patrimonio Cultural



NOMBRE:	Escuela Teodoro Picado Michalski
DIRECCIÓN DONDE SE ENCUENTRA UPALA.	MWX2M+XG9, Provincia de Alajuela, Upala, Costa Rica
FECHA DE CONSTRUCCIÓN	1935
ESTILO CONSTRUCTIVO	
AUTOR	
TÉCNICA O MATERIALES DESTACADOS	
OTROS DATOS	Primera escuela del Cantón de Upala.
Contacto del propietario / Gestor	

Inventario de patrimonio arquitectónico. Cantón de UPALA.

FICHA ELEMENTO 2. Escuela de formación profesional

CATEGORÍA: Patrimonio cultural



NOMBRE:	Colegio Técnico Profesional de Upala
DIRECCIÓN DONDE SE ENCUENTRA UPALA.	WX2G+JCR, Ruta Nacional primaria 6, provincia Alajuela, Upala
FECHA DE CONSTRUCCIÓN	1970
ESTILO CONSTRUCTIVO	
AUTOR	
TÉCNICA O MATERIALES DESTACADOS	
OTROS DATOS	
Contacto del propietario / Gestor	

Inventario de patrimonio arquitectónico. Cantón de UPALA.

FICHA ELEMENTO 3. Universidad Estatal a Distancia

CATEGORÍA: Patrimonio Cultural



NOMBRE:	Universidad Estatal a Distancia
DIRECCIÓN DONDE SE ENCUENTRA UPALA.	Ruta Nacional Primaria 4, Provincia de Alajuela, Upala
FECHA DE CONSTRUCCIÓN	1981
ESTILO CONSTRUCTIVO	
AUTOR	
TÉCNICA O MATERIALES DESTACADOS	hormigón, acero, ladrillo, vidrio
OTROS DATOS	Fue ideada por un grupo de estudiantes de la Universidad de Cañas
Contacto del propietario / Gestor	Licenciada Mary Luz Quirós

Inventario de patrimonio arquitectónico. Cantón de UPALA.

FICHA ELEMENTO 4. Escuela San José de Upala

CATEGORÍA: Patrimonio cultural



NOMBRE:	Escuela San José de Upala
DIRECCIÓN DONDE SE ENCUENTRA SAN JOSÉ	XV69+R6G, Provincia de Alajuela. San José de Upala
FECHA DE CONSTRUCCIÓN	
ESTILO CONSTRUCTIVO	
AUTOR	
TÉCNICA O MATERIALES DESTACADOS	Hormigón,acero,vidrio
OTROS DATOS	
Contacto del propietario / Gestor	

Inventario de patrimonio arquitectónico. Cantón de UPALA.

FINALIDAD DEL INVENTARIO

El promover la conservación tiene como propósito direccionar una política pública local y motivar a los dueños actuales por mantener el inmueble en condiciones originales y posible utilización en proyectos turísticos